TARDE Y NOCHE COPADA POR UN BRAVO CESPED

RELOJ, CARTILLA Y CLASE

Valdivieso pondrá a Megafog en la punta.

TODO HABLA DE MEGAFOG

Aunque Aprieten Balizante y Límite

Pero Marina es capaz de prender la Baliza.

Tarde de césped. Luego de los ravioles y la buena siesta, el viaje a San Isidro porque hay un imán de doce carreras, un imparable ritmo de Trifectas, Cadenas, la "Cuatri" que sigue estancada en el final. Y una oportunidad clásica de ver a los "nenes de reciente horneada" animando en el octavo turno el kilómetro central. Allí llega MEGAFOG con una victoria al estrenarse que fue aumentando puntos en el reloj porque "mató" el minuto en Palermo con fuerza de potrillo bueno. Pero andan BALIZANTE y LIMITE tratando de bajar del pedestal al de "Valdi". No todo es clásico, las comunes merecen ese desglose a fondo que, a nivel de comentarios, ensayos y performances brindamos con la habitual pulcritud de "¡LARGARON!" Empecemos el análisis...

¡PAQUEAGUANTE ESE LOTE PELIGROSO...!

¡Largaron!
SUPLEMENTO DE TURF
crónica
Buenos Aires, Sábado 8 de Enero de 1983 - Reuniones para mañana

ENGAÑADO, PERO CON CHANCE Y ENSAYOS

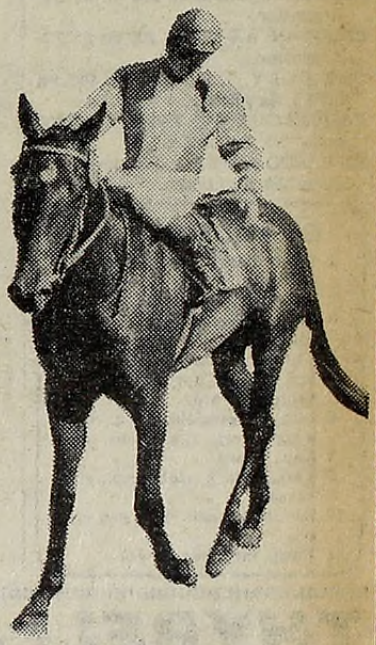

Límite es un peligro

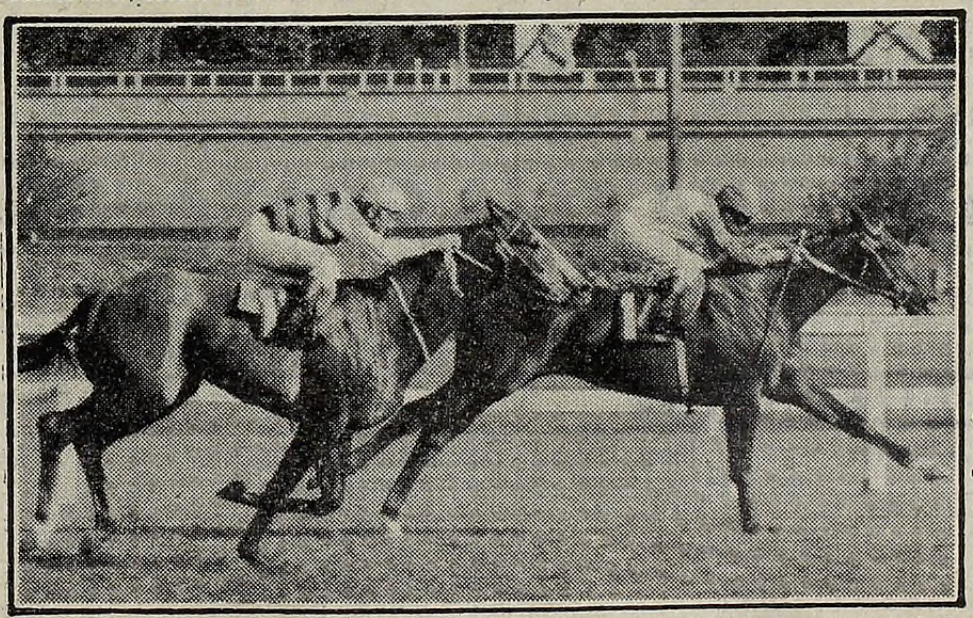

De guapo salió airoso Megafog en el césped donde mañana, irá en busca de la victoria clásica que su "prontuario" pesado se merece. Le confiamos el voto.

KARMEN Y UNA CITA ESPERADA

RUMBO AL BOSQUE, A TRAERSE DIEZ ACIERTOS

PAQUEAGUANTE CUALQUIER CONTRA

6 PAQUEAGUANTE, 57 kilos: Las perspectivas son favorables para este pensionista de Cervi, porque con lo que viene realizando si no gana le andará raspando. Pero lo más probable es que logre imponer condiciones, pues sus ascendentes son superiores a los de sus ocasionales oponentes.

4 ZAIMY, 57 kilos: Acaba de experimentar un amplio repunte el hijo de Clipperton al clasificarse tercero en su última gestión, mejorando así considerablemente todas sus muestras anteriores. Justamente actuó en la carrera que Pobre Lucio le ganó por poco a Paqueaguante y a 1½ cuerpo de éste llegó Zaimy, por lo que ahora es contra de cuidado.

7 BORBON, 57 kilos: Otro de los indicados para resolver la carrera, ya que entre otras cosas menores registra dos terceros puestos en el césped, prueba de su adaptabilidad al terreno y de ahí la posibilidad de su triunfo con un suculento dividendo.

10 ADINO PRIMERO, 57 kilos: Al fin comenzó a funcionar de acuerdo con lo que siempre se esperó del hijo de Adino y verlo finalizar cuarto en su última salida a la pista resultó una revelación, ya que en las anteriores había experimentado un bajón. Volvió al nivel de esos entreveros importantes de otros momentos de su campaña, y eso indica que se ha recuperado en su mejor forma.

PARTIDAS

AMBIENTE, M.Plana, 800 en 51"2/5, Argentino.
CELOFAN, A.Scalisse, 800 en 51"3/5, Argentino.
ONE BODY, F.Sarmiento, 800 en 51"3/5, San Isidro.
PAQUEAGUANTE, J.Valdivieso, 800 en 52"3/5, San Isidro.
EL VASCO ASPERO, J.Noguera, 800 en 50"2/5, San Isidro.

CHAQUETILLAS

1 Verde, negro y verde vert. g. a cascos.
2 Col. y bca. por mit. hor., g. bca.
3 Bca a rays. obl. col. y verde, g. col.
4 Col., list., cuello, mgs. y g. bca., braz. y borla col.
5 Violeta, g. oro.
6 Lila, fte. y espalda gran., mgs. a rays. vert., g. a cascos.
7 Nar., g. neg.
8 Viol., rosa y viol. vert., g. a cascos.
10 Oro, neg. y oro vert., g. a cascos.
11 Turq., circ. neg., g. col.

SAN ISIDRO — 1ª CARRERA

Pr. G. NUEVA — **(com. 1ª doble) - 1.800 Mts.** — **A las 16.30**

(APUESTAS A GANADOR, SEGUNDO, TERCERO, EXACTA Y TRIFECTA)

4 ULT. PERF.	ANOTADOS	JOCKEY	e/k.	PADRE-MADRE	CUIDADOR
0S 4L 0L —	1 MOCHO	I.Gorrais	4/57	Angriff-Mocheta	J.Cano
0A 2S 6A 6S	2 AMBIENTE	M.Planas-3	4/57	Get Sum-Ambigüedad	J.Martínez
0S 3A 3S 0A	3 SAID	D.Orcellet-2	4/57	M.Venturer-Jelfa	R.Barraza
3S 5L 0S 6L	4 ZAIMY	O.Addati	4/57	Clipperton-Zaima	M.Arce
0S 0S 0S —	5 ONE BODY	F.Sarmiento-3	4/57	S.Body-Idea II	R.Romero
2S 2S 0A 4S	6 PA'GUANTE	J.Val'vieso	4/57	Packer-Guataca	G.Cervi
3S 0A 3S 6S	7 BORBON	C.Pezoa	4/57	Samos III-B.Lle	E.Ba'nuevo
0L 0L 0L --	8 MIGUELI	O.Tabares-3	4/57	Lindos-Mechate	Lorenzo Fa
5A 4A 3A 6A	9 CELOFAN	A.Scalise-4	4/57	Princeling-Celsia	R.Pe'gatta
4S 0S 0A 0S	10 A.PRIMERO	J.Maciel	4/57	Adino-Carolina II	A. Varela
5S 5L 6L 0L	11 EL VASCO ASPERO	J.Noguera-3	4/57	Habberton-Fision	R. Rojas

Candid.: PAQUEAGUANTE (6) — *Enem.: Zaimy (4)* — *Sport: Borbón (7)*

LAS TRES ULTIMAS ACTUACIONES DE CADA COMPETIDOR

1	7 a 8 cpos. de Subdire 56	O.Aguirre	56	102.440	en	1.373.415	1'25"3 5	S.I.n.	25 9 82
	4 a 6 cpos. de V. Pancho 56	O.Aguirre	56	970	en	198.450	1'42"	L.P.n.	26 8 82
	12 a vs. cpos. de Clarinero 56	O.Aguirre	57	1.620	en	74.650	1'21"2 5	L.P.n.	10 9 82
2	7 a vs. cpos. de Admirado 56	V.Valdivieso	56	18.740	en	227.390	1'52"4 5	Arg.n.	11 12 82
	2 a 1½ cpo. de M. Tom 56	J.Valdivieso	57	47.567	en	927.882	1'49"	S.I.n.	28 11 82
	6 a 4½ cpos. de T. Body 57	J.Valdivieso	57	8.525	en	261.490	1'51"2 5	Arg.n.	12 11 82
3	10 a vs. cpos. de F. Pedro 57	H.Totorina	57	18.554	en	1.162.277	1'39"	S.I.p.	17 10 82
	3 a ½ cpo. de Triunfal 56	H.Libre	55	21.340	en	490.385	1'52"	Arg.n.	26 8 82
	3 a 1 cpo. de Chutney 56	H.Libre	56	1.833	en	393.808	1'54"3 5	S.I.p.	12 9 82
4	3 a 2 cpos. de P. Lucio 56	V.Aguirre	50	20.421	en	1.135.687	1'50"	S.I.n.	28 12 82
	5 a 8½ cpos. de Piromántico 55	R.Agusquiza	50	18.245	en	174.435	2' 9"	L.P.n.	9 12 82
	8 a 15 cpos. de M. Tom 56	R.Aguzquiza	52	13.750	en	927.862	1'49"	S.I.n.	28 11 82
5	14 a vs. cpos. de Cheik 57	C.Pinto	53	23.635	en	1.337.073	1'36"1 5	S.I.n.	18 12 82
	10 a vs. cpos. de Isotopo 56	C.Pezoa	56	18.347	en	335.469	1'52"2 5	S.I.p.	20 2 82
	11 a vs. cpos. de Yacou 56	J.Repiso	56	3.330	en	334.459	2'15"1 5	S.I.p.	21 10 82
6	2 a 1 cpo. de P. Lucio 56	J.Valdivieso	56	190.466	en	1.135.627	1'50"	S.I.n.	28 12 82
	2 a ½ pzo. de Sarampión 57	J.Valdivieso	57	145.976	en	908.278	2'15"3 5	S.I.n.	4 12 82
	7 a 8 cpos. de P.Red 57	P.Rodriguez	54	73.651	en	1.467.760	1'57"2 5	Arg.n.	23 10 82
7	3 a 2½ cpos. de Sarampión 57	J.Maciel	57	79.463	en	908.278	2'15"3 5	S.I.n.	4½12½28
	8 a 4¾ cpos. de T. Body 57	A.Sandoval	57	51.985	en	261.480	1'51"2 5	Arg.n.	12 11 82
	3 a 8½ cpos. de Islámico 57	M.Sandoval	57	45.413	en	418.291	2'20"4 5	S.I.n.	3 11 82
8	11 a 19 cpos. de Suculento 54	H.Falcon	53	1.035	en	125.965	1'42"3 5	L.P.n.	25 11 82
	13 a vs. cpos. de D. Boris 56	H.Falcon	53	1.915	en	370.715	1'34"2 5	L.P.n.	21 10 82
	14 a vs. cpos. de F. Choice 56	R.Lopez	52	2.090	en	198.070	1'17"2 5	L.P.n.	7 2 82
9	5 a 1 cpo. de Che Marino 57	R.Latorre	57	20.650	en	319.760	1'24"4 5	Arg.n.	26 12 82
	4 a 9 cpos. de Cyclone 53	C.Pintos	53	30.488	en	331.265	1' 26"2 5	Arg.n.	5 12 82
	3 a 2½ cpos. de Tablito 50	R.Latorre	56	28.000	en	391.585	1'27"2 5	Arg.n.	26 11 82
10	4 a 3½ cpos. de Cheik 56	M.Cardozo	56	63.621	en	1.333.708	1'36"1 5	S.I.n.	17 12 82
	13 a 9½ cpos. de Noticioso 56	O.Gonzalez	50	37.754	en	1.357.781	1'25"1 5	S.I.n.	25 9 82
	12 a vs. cpos. de W. Tell 56	O.Gonzalez	56	10.845	en	270.865	1'25"3 5	Arg.p.	10 9 82
11	5 a 6¾ cpos. de Atanasio 56	J.Noguera	54	27.225	en	1.338.848	1'10"3 5	S.I.n.	4 12 82
	5 a 5 cpos. de Con Six 57	J.Noguera	54	23.205	en	248.995	1'14"1 5	L.P.n.	28 11 82
	6 a 9 cpos. de Pompibe 57	H.Prieto	57	12.950	en	1.092.225	1' 8"	L.P.n.	7 11 82

THYBELLA ES UNA FIJA GRATAROLA

6 THYBELLA, 56 kilos: Dio el gran salto la hija de Thyco, dejando atrás los titubeos iniciales y echándose a correr como manda el código. Lo más probable es que sea consagrada favorita y que responda a ese concepto dándole dividendo a sus partidarios. Tal vez no llegue a los cinco pesos de sport, pero dada su chance amplia es suficiente y en una de esas la cosa viene sin susto. En síntesis, una candidataza.

7 FRAU PRODIGA, 56 kilos: Tres salidas a la pista de la hija de Frari y en ninguna desentonó aunque tampoco fue mas adelante de la cuarta colocación, en la que se ubicó en todas esas oportunidades. Juan Etchechoury la tiene calibrada al máximo y la opinión de los cronometristas es muy favorable a la del stud Hacheache, dados los progresos evidenciados en las mañanas de ensayos.

13 LEGEND PRESS, 56 kilos: Acreditó puntos la hija de Unipress a través de una serie de performances en las que figuró en el marcador rentado. Prueba de la regularidad de la pupila de Caballero y de las justificadas pre-

SAN ISIDRO — 2ª CARRERA

Pr. L. DANCER — **(final. 1ª doble - com. 2ª doble) - 1.400 Mts.** — **A las 17**

(APUESTAS A GANADOR, SEGUNDO, TERCERO, EXACTA Y TRIFECTA)

4 ULT. PERF.	ANOTADOS	JOCKEY	e/k.	PADRE-MADRE	CUIDADOR
0A — — —	1 P. CARLA	C.Pezoa	3/56	Pales-Lepet	F.Hilarrachea
0S — — —	2 EXTRACCION	A.Ferreras	3/56	Up-Extremeña	J.Fregonese
0S — — —	3 UNUS	P.Armada-2	3/56	Unánime-Aureola	J.Jurnet
0A 0S 0A —	4 YE YUS	E.Liceri	3/56	Frisco-Detectora	A.Liceri
0S — — —	5 TANTEADA	J.Val'vieso	3/56	Tan Pronto-Sonkla	A.Giovanetti
2S 5S 0A —	6 THYBELLA	R.Galloso	3/56	Thyco-Doribella	M.Sola
4S 4S 4S —	7 F. PRODIGA	J.Palacios	3/56	Frari-S.Pronta	J.Et'choury
0L 0L — —	8 NERVIOSA	M.Sarati	3/56	S.Anchor-McNervy	M.Gervasoni
6S 0S 0S —	9 INCAISOTA	H.Silva-4	3/56	Incairuly-Inesota	J.Seoane
0L 0L 0S 5L	10 CARNESS	J.Burgois	3/56	L.Lambourn-Carpaina	A.González
0L 4L 0S 0L	11 LA PIANTA	J. Azamor-4	3/56	S. Poker-Cáchela	M. Marichelar
6S 0S 5S 3S	12 M. BELL	O.Cosenza	3/56	Priero-Beldame	E.Lema
4S 5S 3S 5S	13 L. PRESS	C.Domingo-4	3/56	Unipress-Larochetta	N.Caballero

Candid.: THYBELLA (6) — *Enem.: Frau Pródiga (7)* — *Sport: Legend Press (13)*

LAS TRES ULTIMAS ACTUACIONES DE CADA COMPETIDOR

1	15 a vs. cpos. de Mystique 56	J.González	55	827	en	382.736	1'25"	Arg.n.	2/1/82
	—	—			—			—	
	—	—			—			—	
2	13 a vs. cpos. de Justificante 56	L.Acuña	55	52.434	en	972.836	1'34"2/5	S.I.n.	12/12/82
	—	—			—			—	
	—	—			—			—	
3	8 a 9 cpos. de La Corola 56	R.Rossi	55	4.263	en	978.203	1'35"2/5	S.I.n.	15/12/82
	—	—			—			—	
	—	—			—			—	
4	13 a 16 cpos. de Pulinia 56	E.Liceri	55	1.515	en	514.746	1'12"2/5	Arg.n.	26/12/82
	9 a 14 cpos. de P. Elvira 56	M.Plana	56	2.138	en	887.377	1'11"	S.I.n.	28/8/82
	16 a 14 cpos. de Liorna 56	E.Liceri	55	827	en	221.463	1'55"2/5	Arg.n.	23/7/82
5	11 a vs. cpos. de M. Play 56	J.Valdivieso	55	172.635	en	977.827	1'23"2/5	S.I.n.	1/12/82
	—	—			—			—	
	—	—			—			—	
6	2 a la cab. de Abadeja 56	R.Galloso	56	143.535	en	1.982.937	1'23"	S.I.n.	1/12/82
	5 a 6½ cpos. de Nerid 56	A.Gianinno	55	62.534	en	1.135.464	1'37"2/5	S.I.h.	3/11/82
	9 a 13 cpos. de La Copelina 56	A.Gianinno	56	5.263	en	376.263	1'37"	Arg.n.	16/10/82
7	4 a 5 cpos. de M. Play 56	J.Palacios	55	382.736	en	977.827	1'29"2/5	S.I.n.	1/12/82
	4 a 4 cps. os. de Alight 56	J.Palacios	56	123.645	en	562.534	1'22"2/5	S.I.n.	22/10/82
	4 a 1 cpo. de M.Rayitas 56	J.Palacios	55	98.273	en	817.283	1' 2/5	S.I.p.	12/9/82
8	10 a 14 cpos. de Incumbencia 56	V.Sabin	55	42.635	en	256.737	1'43"2/5	L.P.n.	2/12/82
	8 a 13 cpos. de La Corte 56	S.Videla	54	12.636	en	235.464	1'57"2/5	L.P.n.	11/11/82
	—	—			—			—	
9	6 a 7 cpos. de P. Body 56	C.Arena	55	15.263	en	1372.622	1'38"2/5	S.I.n.	29/12/82
	8 a vs. cpos. de M.Pay 56	H.Silva	54	5.000	en	928.363	1'23"2/5	S.I.n.	1/12/82
	8 a 13 cpos. de La Embajada 56	L.Flores	56	15.263	en	235.474	1'57"4/5	L.P.n.	11/11/82
10	10 a vs. cpos. de Seltiti 57	R.Cabrera	56	1.376	en	191.837	1'29"2/5	L.P.n.	23/12/82
	7 a 9 cpos. de M.Horse 56	R.Cabrera	56	2.645	en	228.737	1'36"	L.P.n.	12/12/82
	15 a vs. cpos. de Alight 56	A.Llanos	51	8203.253	en	324.363	1'22"2/5	S.I.n.	20/10/82
11	7 a 13 cpos. de Piqueloga 56	J.Azamor	55	22.536	en	566.253	1' 8"	L.P.n.	2/1/82
	4 a 4 cpos. de Seltiti 56	J.Azamor	56	16.564	en	191.827	1'29"2/5	L.P.n.	23/12/82
	13 a 18 cpos. de La Corola 57	J.Azamor	55	1.411	en	972.836	1'35"2/5	S.I.n.	15/12/82
12	6 a 7 cpos. de M.Tel 56	H.Prieto	56	13.443	en	612.736	1'36"2/5	S.I.n.	28/12/82
	7 a 11 cpos. de La Corola 56	P.Cruz	55	15.115	en	972.635	1'35"2/5	S.I.n.	15/12/82
	5 a 4 cpos. de Abadeja 56	P.Cruz	56	3.524	en	1.727.397	1'23"	S.I.n.	1/12/82
13	5 a 8 cpos. de P.Body 56	C.Dominguez	55	82.736	en	1.362.636	1'38"2/5	S.I.n.	29/12/82
	5 a 7 cpos. de Justifte 56	E.Liceri	55	37.263	en	972.634	1'34"2/5	S.I.n.	12/12/82
	3 a 2 cpos. de Warnanw 56	C.Ramirez	56	82.635	en	718.267	1'23"2/5	S.I.n.	1/12/82

tensiones con que afronta este nuevo compromiso.

PARTIDAS

PETIT CARLA, C.Pezoa, 700 en 44", Argentino.
YE YUS, E.Liceri, 700 en 44", Argent.
EXTRACCION, A.Ferreras, 700 en 43"2/5, San Isidro.
UNUS, P.Armada, 700 en 45", San Isidro.
THYBELLA, R.Galloso, 700 en 43"2/5, San Isidro.
MALVINA BELL, O.Cosenza, 700 en 44"3/5, San Isidro.

CHAQUETILLAS

1 Cza, y azul a rays. vert., mgs. cza., g. a cascos.
2 Rosa, lun. viol., g. azul.
3 Gran., lun. y braz. bcos., g. oro.
4 Neg., est. col., g. bca., inicial y borla neg.
5 Mand., cuello, puños, bot. y g. azul mar.
6 Verde, mgs. bca., g. a cascos col. y bca.
7 Plomo, mgs. gran., g. oro.
8 Col., mgs. y g. verde.
9 Bca., mgs. azul mar. a list. y g. col.
10 Bordó, bda. y g. oro, pompón bordó.
11 Azul, est. col., g. por mit.
12 Col., cuello y romb. boso., g. a cascos.
13 Verde y oro a rays. hor., g. col.

PRESTIGIADO NO SE QUEDA AREFUE

5 PRESTIGIADO, 57 kilos: Altamente cotizado, no pudo impedir que Sisosbrujo lo relegara a la segunda colocación. Fue muy bueno su desempeño y aprovechando el excelente estado de preparación que luce para presentarlo nuevamente, esperándose que esta vez ninguno se le ponga por delante. La lógica se aferra con el hijo de Celeno, pues vale mucho la actuación recordada.

9 AREFUE, 57 kilos: Retorna a las luchas luego de tres meses largos de inactividad y las mentas que hay son de que comenzará a recuperar el tiempo perdido. Anda al pelo en su desempeño en privado y considerando que posee performances importantes, por ejemplo una a ½ cuerpo de Bélgico en el césped húmedo, es obligado a asignarle amplias probabilidades.

7 ARALITO, 57 kilos: Viene de clasificarse quinto en la carrera que se adjudicó So Brash sin llegar a responder en la medida esperada de acuerdo con sus aptitudes. El compromiso no escapa a las posibilidades del hijo de Arabianco, muy capaz de repuntar a lo grande y echar por tierra con los preferidos.

SAN ISIDRO — 3ª CARRERA

Pr. PULINES — **(final. 2ª doble - com. 3ª doble) - 1.800 Mts.** — **A las 17.30**

(APUESTAS A GANADOR, SEGUNDO, TERCERO, EXACTA Y TRIFECTA)

4 ULT. PERF.	ANOTADOS	JOCKEY	e/k.	PADRE-MADRE	CUIDADOR
5L 0A 6L 2L	1 LARVIK	L.Angulo	5/57	Cambremont-Cristiania	C.Ahumada
2S 0S 5S 0A	2 ANCIENT DOR	M.Lopez-2	5/57	Ancient Castle-Na Dorotea	J.Rotta
5S 1A 0A 3A	3 TALISMAN BLUFF	R.Diaz-4	5/57	Snow Bluff-Teconsegui	R.Saavedra
0S 6S 0S 5L	4 ZAFARI	J.Ojeda	5/57	Bengali-Zaffarina	A.Vigil
2S 4S 3A 3S	5 PRESTIGIADO	C.Ramirez-3	7/57	Celeno-Casaca Roja	R.Rojas
0S 0S 4S 1S	6 SKORP MELEJ	C.Vera-4	5/57	Skorpios-Makeher	M.López
5S 3S 6S 5S	7 ARALITO	G.Sena	5/57	Arabianco-Altita	M.Zapata
0S 4S 2S 0S	8 CHOCADOR	R.Zalazar	6/57	Lautaro-Chocadora	P.Salazar
6S 2S 3S 3S	9 AREFUE	J.Palacios	5/57	Aretino-Fuegosa	J.G.Rodriguez

Candid.: PRESTIGIADO (5) — *Enem.: Arefue (9)* — *Sport: Aralito (7)*

LAS TRES ULTIMAS ACTUACIONES DE CADA COMPETIDOR

1	5 a 3 cpos. de Don Cholen 56	J.Tocci	51	35.343	en	298.738	1'15"2/5	L.P.n.	14/11/82
	7 a 11 cpos. de T. Vamp 56	R.Pedernera	51	2.151	en	267.363	59"3/5	Arg.n.	5/11/82
	6 a 5½ cpos. de Peguaré 56	R.Pedernera	56	52.634	en	211.656	1'15"3/5	L.P.n.	24/10/82
2	2 a 1/2 cpo. de Sacrilego 56	M.López	55	27.363	en	413.839	2'21"2/5	S.I.h.	14/7/82
	8 a vs. cpos. de Favorito 56	M.Lopez	56	19.178	en	126.353	2'20"1/5	S.I.p.	18/6/82
	5 a 6 cpos. de El Altivo 56	M.Lopez	55	7.273	en	447.383	1'35"	S.I.p.	2/6/82
3	5 a 6 cpos. de Sisosbrujo 56	R.Diaz	55	24.635	en	1.527.374	1'39"	S.I.n.	1/1/82
	1 por 2 cpos. a Juniors 56	R.Diaz	56	42.534	en	245.637	1'57"2/5	Arg.n.	3/12/82
	9 a 18 cpos. de B.'Vant 56	D.Orcellet	55	82.766	en	492.837	1'27"2/5	Arg.n.	31/10/82
4	12 a vs. cpos. de Sisosbrujo 56	O.Telechea	55	92.738	en	1.527.355	1'39"	S.I.n.	1/1/82
	6 a 3 cpos. de C. Capuli 56	O.Telechea	55	2.373	en	882.736	1'37"2/5	S.I.n.	18/12/82
	8 a 6 cpos. de Oviedo 58	O.Aguirre	55	9.167	en	1.582.839	1'52"2/5	S.I.n.	4/11/82
5	2 a 2½ cpos. de Sisosbrujo 56	C.Ramirez	56	213.836	en	1.527.355	1'39"	S.I.n.	1/1/82
	4 a 3 cpos. de Capuli	C.Ramirez	55	29.383	en	833.645	1'37"2/5	S.I.n.	18/12/82
	3 a 11 cpos. de Abraham 56	C.Ramirez	56	6.263	en	48.475	1'38"2/5	Arg.n.	10/12/82
6	8 a 14 cpos. de Sisosbrujo 57	M.Bertorini	57	48.115	en	1.507.348	1'39"	S.I.p.	1/1/82
	13 a vs. cpos. de G. Capuli 57	M.Bertorini	57	4.244	en	833.630	1'37"4/5	S.I.n.	18/12/82
	4 a 1½ cpo. de Oviedo 57	H.Ponce	53	41.110	en	1.050.548	1'52"1/5	S.I.p.	4/12/82
7	5 a 5½ cpos. de Sp Brach 55	H.Blanco	54	213.909	en	1.287.055	1'25"1/5	S.I.h.	29/12/82
	3 a 3 cpos. de G. Capuli 57	H.Blanco	54	48.817	en	833.630	1'37"4/5	S.I.n.	18/12/82
	6 a 13 cpos. de Thaut 56	H.Blanco	51	8.680	en	1.088.251	1'48"1/5	S.I.n.	1/12/82
8	7 a 9 cpos. de Sisosbrujo 56	R.Zalazar	51	146.355	en	1.527.355	1'39"	S.I.n.	1/1/83
	4 a 9 cpos. de B. Father 56	V.Sanguinetti	56	201.837	en	667.253	1'52"2/5	S.I.n.	6/11/82
	2 a 2½ cpos. de Litro 57	C.Vera	56	99.827	en	1.528.373	1'49"3/5	S.I.n.	10/10/82
9	6 a 13 cpos. de F.Deco 56	J.Palacios	51	142.854	en	1.917.827	1'37"2/5	S.I.h.	19/9/82
	2 a 1/2 pzo. de Bélgico 57	J.Palacios	56	42.635	en	287.636	1'42"2/5	S.I.h.	19/6/82
	3 a 5½ cpos. de El Altivo 56	M.Arias	55	22.635	en	447.383	1'35"	S.I.p.	2/6/82

PARTIDAS

LARVIK, L.Angulo, 800 en 51"2/5, San Isidro.
ANCIENT DOR, M.López, 800 en 50", San Isidro.
TALISMAN BLUFF, R.Diaz, 800 en 49"2/5, San Isidro.
ARALITO, G.Sena, 800 en 51"3/5 San Isidro.
AREFUE, J.Palacios, 800 en 50"3/5, San Isidro.

CHAQUETILLAS

1 Gran., bda. oro, g. azul eléct.
2 Bca., cruz y braz. col., g. neg.
3 Rosa y neg. a cuad., mgs. y g. col.
4 Verde, oro y verde vert., g. a cascos.
5 Viol., verde y viol. vert., g. a cascos.
6 Verde, mgs. bcas. a rays. hor. verde, g. bca.
7 Neg., oro y neg. vert., mgs. oro, g. neg.
8 Oro, col. y oro vert., g. a cascos.
9 Rosa, verde y rosa vert., g. a cascos.

¡LA BUSCAN POR CUATRERA QUEEN!

9 CUATRERA QUEEN, 56 kilos: Tercera en San Isidro y después quinta en Palermo, por lo que parece gustarle más el césped, en el que dicho sea de paso efectuó el debut. Corrió poco bien la hija de Elva's King por lo que se descuenta que no permanecerá mucho tiempo entre perdedoras. Muy bien puesta por Luis Bonetto, será dirigida por Quiroga y bien se sabe que es un binomio más acostumbrado a ganar que a perder. La del stud Félix S. ofrece muchas garantías.

7 CRYSTAL MOON, 56 kilos: Se está acercando al triunfo a pasos agigantados y como la carrera no ofrece mayores asperezas se afirma en sus pretensiones, pese a la presencia de Cuatrera Queen. La "pulseada" puede ser en consecuencia entre las dos, pero es indudable que la pensionista de Isaac Núñez es brava para la que raye. Y los cuatro kilos de descargo del aprendiz Núñez resultarán un handicap a su favor.

1 NO ALBOROTES, 56 kilos: Entre tantas que han corrido sin resultados positivos, salvo algunas excepciones, se encuentra esta hija de Exactly Native y Aspamentosa, que hará el estreno bajo la tutela de Adolfo Giovanetti. Los cronometristas la tienen anotada en su agenda, pues en privado viene comportándose como ganadora a breve plazo. Si el estreno no juega en su contra es capaz de tenerlas en un arco. Lance grande.

6 SALVORADA, 56 kilos: En cierto momento venía embalada y casi con destino al disco, pero en las más recientes se achicó un poco. Eso no quiere decir que la hija de Maharajo se haya venido abajo, ya que por el contrario hay que mantenerle abierto el crédito.

11 FRAU CARICIA, 56 kilos: Por el momento, nada de nada, aunque ahora experimentó un repunte importante que obliga a dar el alerta con la pensionista de Gervasoni. Lance entrador.

PARTIDAS

CRIOLLA TEL, P.Sahagian, 700 en 45", Argentino.

SAN ISIDRO — 4ª CARRERA

Pr. LINNE (final. 3ª doble - com. 4ª doble) - 1.400 Mts. **A las 18.5**

(APUESTAS A GANADOR, SEGUNDO, TERCERO, EXACTA Y TRIFECTA - COM. AP. CADENA)

4 ULT. PERF.	ANOTADOS	JOCKEY	e/k.	PADRE-MADRE	CUIDADOR
— — — —	1 NO ALBOROTES	J.Valdivieso	3/56	Exactly Native-Aspamentosa	A.Giovanetti
0S 0A — —	2 CRIOLLA TEL	P.Sahagian	3/56	Telefónico-Malvina Criolla	G.Figueroa
4S 6S 3L 0S	3 SOLA BLUFF	M.Bertorini	3/56	Bluff Bluff-Sinde	E.Vega
0S — — —	4 TAPINGA	R.Sosa	3/56	Sorprendido-La Tapa	R.Garcia
5A 0S 5S 6A	5 RIANMEDA	J.Caro-4	3/56	Gold Medalist-Rians	N.Caballero
5A 6S 4S 2S	6 SALVORADA	P.Armada-2	3/56	Maharajo-Salvora	J.Espindola
4S 3S 6S 0A	7 CRYSTAL MOON	N.Nuñez-4	3/56	Menguante-Epique	I.Nuñez
0A 0S — —	8 MISS SUZUKI	no correrá	3/56	Kazán-La Biche	E.Vital
5A 3S — —	9 CUATRERA QUEEN	R.Quiroga	3/56	Elva's King-Matrera Bluff	L.Bonetto
0S — — —	10 BULERIA	G.Sena	3/56	El Andaluz-Bycentine	L.González
0A 0A 0S —	11 FRAU CARICIA	M.Lezcano	3/56	Frari-Cromada	A.Castro
6L 0S 0S 5S	12 HADA	J.Alvis	3/56	Chingolin-Hunza	A.Casalini
0A 0S — —	13 GITANERA	O.Módica-4	3/56	Bereber-Dilly	J.Etchechoury

Candid.: CUATRERA QUEEN (9) Enem.: Crystal Moon (7) Sport: No Alborotes (1)

LAS TRES ULTIMAS ACTUACIONES DE CADA COMPETIDOR

1	Debuta								
	—		—		—				—
	—		—		—				—
2	9 a 13 cpos. de Nereid 56	P.Sahagian	56	8.452	en	1:134.917	1'37"2 5	S.I.h.	3/11 82
	11 a 16 cpos. de L.Mary 55	P.Sahagian	55	1.234	en	159.102	1'4"1 5	Arg.n.	27 2 82
	—	—							—
3	5 a 8½ cpos. de La Carola 56	M.Bertorini	56	6.592	en	940.090	1'35"2 5	S.I.n.	15 12/82
	6 a 9½ cpos. de M.Play 56	R.Siniani	56	51.340	en	922.572	1'23"2 5	S.I.n.	1 12/82
	3 a 2¾ cpos. de Pourtant 56	R.Siniani	52	5.410	en	239.410	1'13"4 5	L.P.n.	21 11 82

Hurlingham con Clásico "Año Nuevo"

Once carreras de trote dominical se disputarán en el escenario de Húrlingham. Esto desde las 12.15 a las 19.15, horario en el que caerá el telón a la programación compuesta por cotejos de real interés, frondosos y difíciles para detectar el ganador. Como número principal irá el clásico "Año Nuevo", a correrse sobre el tiro de 1.700 metros con 10 rivales, y otros dos en el banco de suplentes. Veamos los nombres:

1ª Carrera 1.609 Mts. A las 12.15
Prm: Sos Dan Pack
1 Boy Pupil, A.Devias
2 Alb. N.Viccette, R.Funes
3 Abd. Glazier, R. De Andrea
4 Alb. M.Alexandrina, R.Mulas
5 Boy Old, H.Fernández
6 Carol Compadrito, V.Torrisi
7 Alb. Ad. Venus, Mca. Rodríguez

2ª Carrera 1.800 Mts. A las 12.45
Prm: Boy Old
Comienza Doble Común
APUESTA CUATRIFECTA
1 T.Pencahue, A. Salsamendi
2 Tany Shenegal, M. Baridari
3 Mond. Rene, P. de Barga
4 Chucaro Majadero, X.X.
5 Boy Salesman, R.Pelle
6 Camada Veloz, W.Goggi
7 Lijero Venturita, R. Bucolo
8 Alb. Donnybrock, L.Scorzo
9 Tany Miss Pericon, F.Rivero
10 Lijero Cacique, A.Freyre
11 Silver K. Ridg, A. Barilari
12 Cristal Fausto, R.Ivalo
13 Alb. Ad. Empy, Mca. Rodríguez
14 Alb. L.Stray, I.González
15 Saldy Eder Rumbo, P.Rovito.

3ª Carrera 1.800 Mts. A las 13.20
Pr.: Alb. L.Stray
Finaliza Doble Común
APUESTA TRIFECTA
1 Poncho Hornero, M.Sánchez
2 Boy Merry, Mario Barilari
3 Ad. Coral Prince, Moa. Rodríguez
4 Trelpon Chamal, C.Guagliano
5 Alb. Ad. Hery, N.Villegas
6 Chucaro Bravo, A.Zitelli
7 Chucaro Nochero, L.Ruiz
8 Lijero Ronco, A.Freyre
9 Alb. Ad. Darling, R.Martínez
10 Lion Dorado Hanover, M.Ballester
11 Alb. Ad. Devial, D.Roggero
12 Trelpon Montahue, R.Barletta
13 Temporal, I.Caracotche
14 Damir Nana, O.Escudero
15 Est. Serbal, A.Salsamendi

4ª Carrera 1.609 Mts. A las 13.55
Pr.: Cristal Fausto
Comienza Doble Super
APUESTA TRIFECTA
1 Eneche Mimada, M.Ballester
2 Chucaro Yalose, J. Galeano
3 Strong, Goggi
4 Abd. Chaval, R.Cejas
5 Alb. M.Hussy, D.Porfilio
6 Alb. Interlake, O.Escudero
7 Chucaro Mediador, S.Pagano
8 Emperodia, Anibal Barilari
9 Alb. Sparkle, J.Rodríguez

5ª Carrera 1800 Mts. A las 14.35
Pr. Papiro Den Farol
Fin. Ap. Doble Super
Ap. Trifecta
1 Tr. Aluminé, A. Salsamendi
2 Sp. Migthy, R. Larrea
3 Abd. Chapul, A. Barilari
4 Ch. Coihue, M. Barilari
5(A. Genetown, J. Rodríguez
6(A. Cassel, S. Maureyra
7 C. A. Carmen, D. Porfilio

6ª Carrera 1800 Mts. A las 15.15
Com. Doble Preferencial
Ap. Cuatrifecta
1 Ch. Matón, H. Carreto
2 Tr. Pulmahue, E. Ledesma
3 Tr. Lonquimay, H. Fernández
4 Ch. Cardal, J. Mórbido
5 A. M. Girove, R. Bucolo
6 Ch. B. Manchado, R. Palavicini
7 Cristal Marino, R. Ivalo
8 L. A. Márquez, M. Ballester
9 A. M. Yutang, C. Ballestee
10 M. Windsor, P. de Barga
11 Est. Sergas, A. Salsamendi
12 A. Epson, M. Satriano
13 Tr. Norquin, R. Rionegro
14 Boy Quick, F. Pagano

7ª Carrera 1.800 Mts. A las 16
Finaliza Doble Preferencial
Ap. Trifecta
1 Veloz Iko, O. Galiano
2 Ad. S. Sistem, A. Barilari
3 Ch. Spellito, D. Roggero
4 L. M. Harding, R. Funes
5 L. Almirante, W. Goggi
6 A. Labrador, A. Barilari
7(A. Crest Light, G. Devias
8(L. Ad. Vic, A. Devias
9 Ch. Granadero, L. Ruiz
10 Yuca, M. Barilari
11 S. Karoll Ridg., S. Maureyra
12 S. K. Ridg., O. Sánchez

8ª Carrera 1.800 Mts. A las 16.45
Pr. Alb. Blosson Arlee
Comienza Doble Especial
Ap. Cuatrifecta
1 E. Melosa, O. Escudero
2 Boy Darling, R. Larrea
3 A. M. Alcahua, C. Ballester
4 S. L. Ridg., L. Scorzo
5 Ch. Relicario, A. Salsamendi
6 A. D. Tass, N. Villegas
7 A. M. Landscape, J. Berardinucci
8 A. G. Cove, Mca. Rodríguez
9(A. M. Arombill, A. Devias
10(L. A.H Han, Ga. Devias
11 Ch. M. Flechado, S. Pagano
12 Tr. Chelforo, R. Funes

9ª Carrera 1.609 Mts. A las 17.30
Premio: Arin Garbo
Finaliza Doble Especial
APUESTA TRIFECTA
1 Trelpon Pulen, A. Salsamendi
2 Alb. Shatel, C. Ballester
3 Alb. Cascay, M. Devias
4 Alb. Julianne, F. Fontana
5 Papiro Den Farol, L. Scorzo
6 Sil Lobos, R. De Andrea
7(Damir Anah, O. Escudero
8(Arin Grafico, Abel Barilari
9 Lijero Argentina, M. Freyre

10ª 1.700 Mts. A las 18.25
Pr.: Clásico Año Nuevo
APUESTA CUATRIFECTA
1 Carol Chirola, D. Porfilio
2 Alb. Blosson Arlee, A. Peña
3 Albion Verdun, O. Centurión
4 Silver Jeet Ridg., G. Guanini
5 Tany Platero, L. Scorzo
6 Arin Garbo, A. Barilri
7 Chucaro Badajo, J. Galeano
8 Chucaro Cantor, M. Peila
9 Mond. Winner, E. de Winne
10 Alb. A. Bret, C. Ballester

11ª Carrera 1.800 Mts. A las 19.15
Pr.: Albion Munchen
1 Trelpon Alhue, R. Zitelli
2 Chucaro Lustroso, X.X.
3 Chucaro Cadencia, J. Galiano
4 Seleña, M. Barilari
5 Trelpon Canahi, M. Ballester
6 Alb. L. Geneve, D. Porfilio
7 Arin Lucio, J. Rodríguez
8 Grill Huerfano, A. de Armas
9 Chucaro Miriante, C. Roife
10 Albion Munchen, A. Devias
11 Chucaro Marista, X.X.

4	14 a vs. cpos. de La Atigrada 53	R.Barrios	53	1.000	en	896.472	56"3/5	S.I.n.	21/12/82
5	5 a 14 cpos. de R.Jewel 56	J.Caro	55	40.610	en	746.125	1'12"2/5	Arg.n.	26/12/82
	10 a vs. cpos. de La Carola 56	J.Caro	55	10.813	en	940.090	1'35"2/5	S.I.n.	15/12/82
	5 a 7½ cpos. de M.Pay 56	J.Caro	56	17.375	en	827.572	1'23"2/5	S.I.n.	1/12/82
6	5 a 8 de Pulina 56	P.Armada	54	42.000	en	513.940	1'12"1/5	Arg.n.	26/12/82
	6 a 7 de Warhank 56	J.Valdivieso	56	139.615	en	718.948	1'23"1/5	S.I.n.	1/12/82
	4 a 3 de No Se Vende 56	J.Valdivieso	56	201.842	en	995.301	57"1/5	S.I.n.	12/11/82
7	4 a 2½ cpos. de M.Alteza 56	N.Nunez	56	11.740	en	1.210.070	57"2/5	S.I.n.	12/12/82
	3 a 6½ cpos. de N.Flor 56	N.Nunez	56	105.009	en	1.253.104	56"2/5	S.I.n.	4/12/82
	6 a 7 cpos. de Dolaware 56	N.Nunez	52	1.255	en	743.831	58"	S.I.n.	12/11/82
8	8 a 9½ cpos. de Always 55	J.Valdivieso	56	7.740	en	226.280	1'14"1/5	Arg.n.	26/11/82
	11 a vs. cpos. de Nereid 56	D.Ordellet	56	15.175	en	1.134.917	1'37"2/5	S.I.h.	2/11/82
9	5 a 7 cpos. de La Fiorentina 56	R.Quiroga	56	50.054	en	463.994	58"2/5	Arg.n.	22/8/82
	3 a 1¾ cpos. de La Brujula 56	R.Quiroga	56	38.564	en	404.211	59"2/5	S.I.h.	31/7/82
10	9 a 10 cpos. de Dansiamast 56	G.Sena	50	20.254	en	1.751.932	59"2/5	S.I.n.	12/10/82
11	11 a vs. cpos. de La Copelina 56	M.Sarati	56	5.670	en	376.465	1'37"	Arg.n.	16/10/82
	7 a 1 cpos. de Daytime 56	D.Ordellet	56	60.330	en	189.341	2'5"2/5	Arg.n.	27/9/82
	14 a vs. cpos. de Destinatario 55	H.Costantino	55	34.791	en	1.288.907	1'35"4/5	S.I.n.	30/6/82
12	6 a 7½ cpos. de C.Vez 53	J.Alvis	56	16.370	en	246.715	1'7"2/5	S.I.n.	9/12/82
	8 a 7½ cpos. de Abadoja 56	F.Pedrozo	51	17.096	en	1.069.205	1'23"	S.I.n.	1/12/82
	6 a 6½ cpos. de No Se Vende 56	F.Pedrozo	50	54.820	en	995.301	57"1/5	S.I.n.	12/11/82
13	7 a 13 cpos. de H.Kiss 56	J.Palacios	56	19.635	en	345.105	1'25"2/5	Arg.n.	5/11/82
	7 a 7 cpos. de Pourpier 56	J.Palacios	56	10.654	en	1.138.360	1'22"3/5	S.I.n.	29/9/82

NO ALBOROTES, J.Valdivieso, 700 en 44", San Isidro.
TAPINGA, R.Sosa, 700 en 45"2/5, San Isidro.
CRYSTAL MOON, N.Nuñez, 700 en 43"2/5, San Isidro.
BULERIA, G.Sena, 700 en 42", San Isidro.

CHAQUETILLAS

1 Plo, dos bdas. neg., g. col.
2 Azul y oro a cuad., g. cza.
3 Gris, romb. gran., g. nar.
4 Verde y marr. a rays. vert., g. a cascos.
5 Verde y oro a rays. hor., g. col.
6 Azul, mgs. a list. oro, g. col.
7 Col., bda. oro, g. verde.
8 Neg., g. lila.
9 Bca., est. azul, mgs. bcas., g. gran.
10 Verde nilo y azul zig zag., mgs. y g. verde nilo.
11 Turq. y bca. a raya. obl., mgs. turq., g. viol.
12 Plomo, flor de lys col., mgs. plomo, g. bca.
13 Oro, g. a cascos gran. y oro.

CON ESTA DELANTERA, ES GOLEADA

2A DELANTERA, 55 kilos: Potrancas de 2 años bregarán por el éxito inicial de su campaña y lo más probable es que todas se estrellen contra esa pensionista de Giovanetti que tiene el estreno a su favor en relación a varias que correrán por primera vez. Y además, con lo que hizo en Palermo al llegar tercera a seis cuerpos de Comidilla y más cerca de Es Moneda, adquirió el fogueo necesario para hacerlo valer en esta oportunidad. Naturales progresos en el training de la hija de Bereber, encontrándose en ello un motivo más de apoyo a su chance. Cabe señalar que actuará en pareja con **Aquilomia**, una hija de Cipol y Latiglavia, que defendiendo los colores de su criador —Comalal—, hará sus primeras armas. Cuenta con la recomendación de los cronometristas. Lo que se dice una yunta brava.

9 GOOD DORY, 55 kilos: Un estreno importante configura la salida a la pista de esta descendiente de Good Manners y Dory, que revista a las órdenes de Domingo Pascual y defiende intereses de Las Horquetas. Está muy bien calibrada por su competente preparador, por lo que en cuanto a preparación no hay que temer por su suerte. Si lo que pinta madura, solo los problemas propios del debut pueden impedirle un desempeño que la lleve a discutir la victoria.

10 APODERADA, 55 kilos: Otra que desconoce los rigores de la lucha, pero de acuerdo a la serie de ejercicios a que fue sometida, puede ponerse a cubierto de cualquier dificultad. Es una hija de Apollon y Batavia, muy bien puesta por Roberto Pellegatta y de la que los cronometristas hace rato que vienen hablando favorablemente. Brava tercera en discordia, mejor bravas, porque tendrá a su costado a su hermanita paterna **Apostólica**, que también se apresta a afrontar el debut, aunque con todo lo necesario para sacárselo de encima. Se justifica el optimismo de la gente de "La Pampita".

3 SISSY BODY, 55 kilos: Debutó la semana pasada en La Plata y visto el buen resultado de su actuación resolvieron de inmediato ratificar su presencia en este compromiso norteño.

SAN ISIDRO — 5ª CARRERA

Pr. APOLLON (final. 4ª doble - com. 5ª doble) - 1.000 Mts. **A las 18.40**

(APUESTAS A GANADOR, SEGUNDO, TERCERO, EXACTA Y TRIFECTA -2ª AP. CADENA)

4 ULT. PERF.	ANOTADOS	JOCKEY	e/k.	PADRE-MADRE	CUIDADOR
5A — — —	1 IBERA PUB	A.Libre	2/55	Pappe II-La Independencia	R.Sarachi
— — — —	2 AQUILONIA	J.Valdivieso	2/55	Cipol-Latiglavia	A.Giovanetti
3A — — —	2a DELANTERA	J.Abregu	2/55	Bereber-Evolucion	Idem
2L — — —	3 SISSY BODY	C.Agüero	2/55	Snow Body-La Parisina	J.Addati
0S — — —	4 VIDANUEVA	M.Cañedo	2/55	El Botija-La Vita	J.Corte
3L — — —	5 LA NEGRA	D.Orcellet	2/55	Caldo-La Crema	C.Gamarra
— — — —	6 PEBETA QUEEN	R.Quiroga	2/55	Elva's King-Gran Niña	L.Bonetto
5A — — —	7 CORTISANTE	M.Bertorini	2/55	Practicante-Cortona	J.Lozano
6S 4S — —	8 HUMAHUACA	E.Liceri	2/55	Kasteel-La puna II	N.Caballero
6A 5S — —	8a SILICONADA	A.Tarraño	2/55	Snow Caravan-Alba Iulia	Idem
— — — —	9 GOOD DORY	M.Abregu	2/55	Good Manners-Dory	D.Pascual
— — — —	10 APODERADA	P.Sahagian	2/55	Apollon-Batavia	R.Pellegatta
— — — —	10a APOSTOLICA	P.Molina	2/55	Apollon-Okey Vit	Idem

Candid.: DELANTERA (2A)) Enem.: Good Dory (9) Sport: Apoderada (10)

LAS TRES ULTIMAS ACTUACIONES DE CADA COMPETIDOR

1	5 a 11 cpos. de Comidilla 56	H.Libre	55	18.273	en	181.575	52"	Arg.n.	23/12/82
2	Debuta								
2	3 a 6 cpos. de Comidilla 56	J.Valdivieso	56	27.210	en	181.575	52"	Arg.n.	23/12/82
3	2 a 4 cpos. de F. Navideña 55	C.Agüero	55	58.410	en	185.315	46"	L.P.p.	30/12/82
4	9 a 11 cpos. de Kalmalina 56	M.Cañedo	55	4.253	en	652.734	50"3/5	S.I.n.	15/12/82
5	3 a 8 cpos. de Siderurgica 56	O.Fravega	55	21.313	en	192.836	47"	L.P.n.	17/12/82
6	Debuta								
7	5 a 11 cpos. de Combineta 56	H.Libre	55	23.883	en	249.373	59"3/5	Arg.n.	2/1/83
8	6 a 5 cpos. de Kalmalina 56	E.Liceri	56	72.635	en	652.734	50"4/5	S.I.n.	15/12/82
	4 a 5 cpos. de C. Queen 56	E.Liceri	57	72.938	en	777.639	44"2/5	S.I.n.	28/11/82
8	6 a 11 cpos. de Combineta 56	A.Tarraño	56	14.537	en	249.373	59"3/5	Arg.n.	2/1/83
	5 a 5 cpos. de Kalmalina 56	A.Tarraño	55	3.145	en	652.734	50"4/5	S.I.n.	15/12/82

PARTIDAS

IBERA PUB, H.Libré, 500 en 30"2/5, San Isidro.
CORTISANTE, M.Bertorini, 500 en 30"3/5, San Isidro.
GOOD DORY, M.Abregú, 500 en 30"4/5, San Isidro.

SINTETIZANDO

El mejor candidato
THYBELLA

La mejor corrida
MEGAFOG, 1000 en 59"3/5, Argentino

Buena combinación
DELANTERA - DESPOTICO

El desquite
KIM

9	Debuta	—	—	—
	—	—	—	—
	—	—	—	—
10	Debuta	—	—	—
	—	—	—	—
	—	—	—	—
10	Debuta	—	—	—
	—	—	—	—
	—	—	—	—

CHAQUETILLAS

1 Cza., mgs. y g. azul mar.
2 Rosa, mgs. y g. neg.
2aAzul mar., (V) y puños col., g. azul mar.
3 Verde, rosa y verde vert., g. a cascos.
4 Oro, herrad., mos. y g. neg., pompón oro.
5 Oro, cuello, puños, cost. y g. neg., borla oro.
6 Plomo, lun. y g. cza., mgs. plomo.
7 Oro vjo., mgs. a rays. vert. verde, g. rosa.
8 Verde y oro a rays. hor., g. col.
8aVerde y oro a rays. hor., g. col.
9 Mand., cuello, puños, bot. y g. azul mar.
10 Col., mgs. bcas., romb. azul, g. a cascos.
10aCol., mgs. bcas., romb. azul, g. a cascos.

FRAU JUGADORA EN LA TIMBA JUSTA

11 FRAU JUGADORA, 56 kilos: Brillante oportunidad se le presenta a la pensionista de Martín Gervasoni para obtener el éxito inicial de su campaña. Corrió la semana pasada y se la vio en los puestos delanteros, pero cuando más falta le hacía poner en juego sus energías, en cambio, se achicó. En definitiva, un cuarto puesto a cinco cuerpos de Marta Tel en 1'36"4/5 para la milla, guarismo que tal vez haya superado sus posibilidades. En el estreno y en 1.800 metros llegó segunda a tres cuerpos de Ecología en 1'49", y ahora en marcha descendente actuará en 1.400 metros, tal vez esperando que en el acorte esté la solución para la hija de Frari.

13 LA CIGUEÑA, 56 kilos: Cuando se aguardaba una actuación descollante de la pensionista de Mariano Penna, se hundió en el anonimato del N.P. Algo le habrá pasado o no habrá querido correr, porque la performance no tiene nada que ver con la anterior, la del estreno, arribando segunda y dos cuerpos y medio de Man's Pay en 1'23"1/5 y dejando atrás a varias rivales muy bien cotizadas. Siguió muy bien y todo permite suponer que la hija de Lacydon borrará de golpe el mal paso antes recordado. Contra de cuidado.

5 PAGODE, 56 kilos: Una vez llegó tercera, en la siguiente decepcionó y en la más reciente se mostró en condiciones de entrar en la órbita ganadora, porque rescató un interesante cuarto puesto detrás de Justificante, Dame Sauvage y la favorita Pretty Boy, en el notable tiempo de 1'34"1/5 para la milla y no hay que olvidar que se trata de perdedoras. La pupila de Giovanetti, de acuerdo al valor que tiene esa performance apunta para complicarle la existencia a las más bravas del lote.

7 ESCUELA, 56 kilos: Muy poco aprendió hasta ahora la hija de Ex Libris al paso de las dos presentaciones que integran su campaña, pero eso no quiere decir mucho, porque desde entonces vino acumulando los adelantos suficientes como para que esta vez saque sobresaliente.

SAN ISIDRO — 6ª CARRERA

Pr. CUMECO — **(final. 5ª doble - com. 6ª doble) - 1.400 Mts.** — **A las 19.15**

(APUESTAS A GANADOR, SEGUNDO, TERCERO, EXACTA Y TRIFECTA - 3ª AP. CADENA)

4 ULT. PERF.	ANOTADOS	JOCKEY	e/k.	PADRE-MADRE	CUIDADOR
— — — —	1 MUCA	C.Kaar-4	3/56	Meeting-Doña Saeta	H.Contreras
0S — — —	2 COBRA	J.Leske-4	3/56	Cocheril-Arpella	A.Maver
6S 6S 4S 0S	3 SISTER MARGA	J.Jarcovsky	3/56	Snow Caravan-Hucha	A.Garcia
0A 0A 0S 0A	4 VERMANY	H.Silva-4	3/56	Vervain-Normandy	C.Abril
4S 0S 3S 0A	5 PAGODE	J.Valdivieso	3/56	Bereber-Pageant	A.Giovanetti
0A — — —	6 RENDA BALL	P.Garnica-2	3/56	Snow Ball-Some Pretty	E.Martucci
0A 0A — —	7 ESCUELA	O.Labanca-2	3/56	Ex-Libris-Esquela	R.Pellegatta
0S 6L 2L 5L	8 LULULU	X.X.	3/56	Swallow the Sun-Papilla	A.Benitez
0A 0S — —	9 FAT RUBIA	E.Bortulé	3/56	El Gordo-Miss Overton	J.Correa
0S 0S 4L 3L	10 CAP BARI	W.Marc'chio-3	3/56	Snow Captain-Yubari	X.X.
4S 2S — —	11 FRAU JUGADORA	M.Lezcano	3/56	Frari-Timba Bluff	M.Gervasoni
0S — — —	12 LADY SCOTCH	O.Dominguez	3/56	Pardallo-Whiskera	R.Cisneros
0S 2S — —	13 LA CIGUEÑA	M.Escagües	3/56	Lacydon-Bersabé	M.Penna

Candid.: FRAU JUGADORA (11) — *Enem.: La Cigueña (13)* — *Sport: Pagode (5)*

LAS TRES ULTIMAS ACTUACIONES DE CADA COMPETIDOR

1	Debuta	—			—			—	
	—	—			—			—	
	—	—			—			—	
2	8 a 7 cpos. de Dukena 56	J.Leske	55	6.273	en	2.237.389	57"2/5	S.I.n.	1/1/83
	—	—			—			—	
	—	—			—			—	
3	6 a 6½ cpos. de La Atigrada 56	J.Jarcovsky	55	145.366	en	892.738	56"2/5	S.I.n.	21/12/82
	6 a 5 cpos. de Queresa 56	J.Jarcovsky	56	123.141	en	782.936	59"3/5	S.I.n.	18/7/82
	4 a 1½ cpo. de Deneb 56	J.Jarcovsky	55	25.344	en	482.093	1'35"	S.I.n.	2/7/82
4	10 a vs. cpos. de Bacancita 56	H.Silva	53	2.736	en	192.837	1' 1/5	Arg.n.	11/12/82
	10 a vs. cpos. de B. Dancer 56	H.Silva	55	827	en	267.363	1'25"2/5	Arg.n.	5/11/82
	13 a vs. cpos. de Mirvana 56	H.Silva	56	14.656	en	1.662.739	59"	S.I.n.	17/10/82
5	4 a 5 cpos. de Vesticante 56	J.Valdivieso	55	33.151	en	982.736	1'34"2/5	S.I.n.	12/12/82
	7 a 11 cpos. de Taquillera 56	J.Valdivieso	56	339.888	en	1.829.364	1'35"2/5	S.I.n.	14/11/82
	3 a 3 cpos. de Christa 56	J.Valdivieso	55	19.827	en	612.735	1'22"2/5	S.I.n.	22/10/82
6	11 a 14 cpos. de U. Rock 56	T.Aguirre	56	625	en	293.836	57"	Arg.n.	20/10/82
	—	—			—			—	
	—	—			—			—	
7	7 a 11 cpos. de Pulina 57	O.Labanca	55	14.553	en	526.354	1'12"2/5	Arg.n.	26/12/82
	9 a 11 cpos. de Vouvray 56	O.Labanca	56	23.635	en	352.736	1'11"2/5	Arg.p.	18/9/82
	—	—			—			—	
8	13 a 18 cpos. de Hojalata 56	M.Bertorini	55	22.534	en	1.582.736	58"2/5	S.I.n.	30/10/82
	6 a 8 cpos. de L. Star 56	H.Falco	51	23.735	en	197.283	1' 7"2/5	L.P.n.	12/8/82
	2 al pzo. de Che Patricia 56	H.Falco	56	16.253	en	191.827	1'16"2/5	L.P.n.	1/8/82
9	10 a vs. cpos. de R. Jewek 56	J.Paule	55	19.834	en	752.838	1'12"2/5	Arg.n.	26/12/82
	9 a 9 cpos. de B. Club 56	J.Paule	56	2.938	en	1.172.090	56"3/5	S.I.n.	21/12/82
	—	—			—			—	
10	13 a vs. cpos. de Cristha 56	A.Rivero	55	4.141	en	612.785	1'22"2/5	S.I.n.	22/10/82
	8 a 11 cpos. de S. Lucy 56	E.Tasende	55	12.536	en	319.837	1' 1"	S.I.p.	12/9/82
	4 a 7 cpos. de Michance 56	E.Tasende	56	13.114	en	98.273	1'46"	L.P.f.	8/7/82

PRONOSTICOS DE NUESTROS CRONOMETRISTAS Y DE PUBLICACIONES

Nombre	1ª Carr.	2ª Carr.	3ª Carr.	4ª Carr.	5ª Carr.	6ª Carr.	7ª Carr.	8ª Carr.	9ª Carr.	10ª Carr.	11ª Carr.	12ª Carr.
CRONICA	Paqueag'te	Thybella	Prestigiado	C. Queen	Delantera	F. Jugadora	Engañado	Megafog	Despótico	S. Dancer	Karmen	Many Prel
D'Arezzo	Paqueag'te	Thybella	Anciet Dor.	C. Moon	Delantera	La Cigüeña	Engañado	Megafog	Despótico	S. Dancer	Lydd	Many Prel
May	Paqueag'te	Thybella	Prestigiado	C. Queen	Delantera	F. Jugadora	Engañado	Límite	Despótico	S. Dancer	Karmen	Many Prel
Américo	Paqueag'te	Thybella	Arefue	No Albo'tes	Delantera	Pagode	Engañado	Megafog	Despótico	S. Dancer	Karmen	La Tigre
Argañaraz	Paqueag'te	Thybella	Arefue	Salvorada	Delantera	La Cigeña	Engañado	Balizante	Diplomático	S. Dancer	Horqueta	F. Butter
Palermo	Paqueag'te	Thybella	Arefue	C. Queen	Delantera	F. Jugadora	Engañado	Megafog	Despótico	S. Dancer	Karmen	Many Prel

11	4 a 5 cpos. de M. Tel 57	M.Sarati	55	273.645	en	619.283	1'36"2/5	S.I.n.	28/12/82
	2 a 3 cpos. de Ecologia 56	M.Sarati	56	187.241	en	1.451.273	1'49"	S.I.n.	8/12/82
12	12 a vs. cos. de M. Play 56	O.Dominguez	55	3.300	en	922.837	1'23"2/5	S.I.n.	1/12/82
13	10 a 18 cpos. de Justificante 56	J.Jarcovsky	56	146.180	en	937.698	1'34"1/5	S.I.n.	12/12/82
	2 a 2½ cpos. de M. Play 56	J.Jarcovsky	56	56.561	en	922.751	1'23"1/5	S.I.n.	1/12/82

CHAQUETILLAS

1 Rosa, col. y rosa vert., g. a cascos.
2 y G. oro, faja bca.
3 Oro, g. bca.
4 Nar., mgs. y g. nar., lun. marr.
5 Col. y azul a rays. vert., mgs. y g. bca.
6 Cza., mgs. y g. azul mar.
7 Oro, verde y oro vert., g. a cascos.
8 Plomo, g. verde.
9 Col. y verde por mit. vert., mgs. bcas., g. a cascos.
10 Oro, bda. bca., g. verde nilo.
11 Verde, mgs. y g. rosa.
12 Oro, dos bdas. bcas., g. azul eléct.
13 Cza., g. nar.

PARTIDAS

VERMANY, H.Silva, 700 en 44"2/5, Argentino.
RENDA BALL, P.Garnica, 700 en 46", Argentino.
ESCUELA, O.Labanca, 700 en 43"3/5, Argentino.
MUCA, C.Kaar, 700 en 43"2/5, San Isidro.
PAGODE, J. Valdivieso, 700 en 44", San Isidro.
FAT RUBIA, E.Bortulé, 700 en 43"2/5, San Isidro.
FRAU JUGADORA, M.Lezcano, 700 en 45"2/5, San Isidro.

NO ESTA TAN ENGAÑADO: ES FIJA

9 ENGAÑADO, 57 kilos: Se despidió en noviembre con un buen tercero de Che Jorge y Kaolin a 1¾ cuerpo en 1'36"1/5 en el césped. Anteriormente había alcanzado algunas figuraciones importantes que le conceden las mayores pretensiones de sumar el segundo éxito. Se robustece esa pretensión con la modesta compañía que llevará de enemigos.

1 MAURITANO, 57 kilos: Es bastante contradictorio en algunas de sus actuaciones pero muy capaz si quiere responder. En esta pista obtuvo el ascenso derrotando a Vino Dulce por ¾ de cuerpo en 2'16"2/5. Se despidió en octubre finalizando quinto de Mart en la arena. Vuelve bien puesto a llevarse la plata y corrido de menor a mayor puede concretarlo.

8 MANENTE, 57 kilos: Aunque sus últimas performances no lo promocionen con entusiasmo el pupilo de Maduri cuenta con muchas posibilidades de realizar una brillante actuación. En esta pista alcanzó su único triunfo en violenta atropellada. En privado anunció que su retorno lo hace en condiciones de discutir la victoria.

SAN ISIDRO — 7ª CARRERA

Pr. DESPISTADO (final. 6ª doble - com. 7ª doble) - 1.600 Mts. — A las 19.45

(APUESTAS A GANADOR, SEGUNDO, TERCERO, EXACTA Y TRIFECTA - 4ª AP. CADENA)

4 ULT. PERF.	ANOTADOS	JOCKEY	c/k.	PADRE-MADRE	CUIDADOR
5A 1S 4A 0S	1 MAURITANO	C.Flores-2	4/57	Pardallo-Mauritana	A.Maver
0S 0S 0S 0A	2 ARISTANDRO	O.Cosenza	4/57	Aritao-Empire Rèsa	J.Ramallo
6S 1S 2S 4S	3 SOROYA	J.Valdivieso	4/57	Murillo-Solitude	E.Clerc
0A 6A 0A 5S	4 TASQUIL	O.Tévez	4/57	Amateur-Tasola	A.Etchart
5L 5L 0A 5A	5 ROLLER	R.Riveiro-2	4/57	Sheet Anchor-Banderiza	R.Segato
0A	6 SAKAROV	H.Libré	4/57	Society II-Diavolezza	E.Ricchi
0A 1S 0S 0A	7 CAROGLASS	A.Giannino	4/57	Snow Glass-Fresquita	J.Degregorio
0A 0S 4A 0S	8 MANENTE	J.Gallardo-2	4/57	Four Fingers-Mornita	H.Maduri
3S 4S 0S 1S	9 ENGAÑADO	J.Jarcovsky	4/57	Ecuanime-Relación	C.Ferro

Candid.: ENGAÑADO (9) — *Enem.: Mauritano (1)* — *Sport: Manente (8)*

ITUZAINGO: CLASICO DIA DE REYES

En torno al premio especial "Día de Reyes", a disputarse en el séptimo lugar del programa, girará la programación de trote en el medio de Ituzaingó. Se correrán 10 encuentros bien armados en número y calidad y sin lugar a dudas el público saldrá satisfecho de presenciar esta nueva reunión de trote que por horario comenzará a las 13 y culminará cuando el reloj anuncie las 19.30. A continuación, el programa completo:

1ª CARRERA A1650 Mts. A las 13
(Pr. Albion M.Lucky Star)
1 Damir Liuspi, J.Barilari
2 Poncho Diamante, C.Hoock
3 Eneche Novicia, E.Ledesma
4 Chúcaro Diplomático, R.Rodrigues
5 Saldy Eder Malayka, E.Améndola
6 Sos Speed Leigh, X.X.
7 Trelpón Altue, R.Loureyro
8 Albión M.Maring, A.Barrera
9 Plátanos Furia, O.Méndola

2ª CARRERA 1.250 Mts. A las 13.30
(Pr. Chúcaro Jade)
1 Eneche Sigilo, X.X.
2 Abdalah Charrua, F.Di Leo
3 Yalet Dorian, X.X.
4 Lijero Muñeco, S.Benitez
5 Eneche Resabio, C.Hoock
6 Sos Dan Lisa, A.Barrera
7 Boy Owher, J.Cequeira
8 Chúcaro Iluminante, T.Aceituno

3ª CARRERA 1.650 Mts. A las 14
(Pr. Saldy Eder Inca)
1 Adiós Prince Argent, C.Mazza
2 Trelpón Machi, M.Alba
3 Lauchin, X.X.
4 Terco Gorrion, R.Capparelli
5 Albión Marcel, A.Barrera
6 Adiós Veramar, J.Turnes
7 Lijero Rubio, J.Barilari
8 La Fortinera, F.Gallatti
9 Damir Sanku, X.X.
10 Boy Pretty, C.Hoock

4ª CARRERA 1620 Mts. A las 14.40
(Pr. Lion R. Hanover)
1 Camada Vagabundo, E.Ledesma
2 Yalet Peletera, R.Loureiro
3 Tany Mariscal, J.Barilari
4 Saldy Eder Silvita, O.Sabella
5 Marga, C.Mazza
6 Camada Victoriosa, S.Rodriguez
7 Albion Adios Sqaw, X.X.
8 Chúcaro B.Mara, S.Cavallaro
9 Plátanos Estrellita, T.Aceituno
10 Sueño Vencedor, N.Manrique

5ª CARRERA 1.650 Mts. A las 15.30
(Pr. Adeitador)
1 Eneche Tallador, J.Hueso
2 Revelada, F.Scalercio
3 Veloz Elegante, J.Bó
4 Trelpon Yafu, O.De Lorenzo
5 Eneche Colla, X.X.
6 Saldy Eder Imponente, C.Gradin
7 Poncho Mosquito, C.Hoock
8 Tato, F.Burgos
9 Adiós H.Majestic, O.Méndola
10 My Babu, L.Barragán
11 Lijero Farjhat, J.Barilari

6ª CARRERA 1.650 Mts. A las 16.15
(Pr. Jamaica)
1 Poncho Brujo, A.López
2 Lijero Tachito, J.Sangres
3 Chúcaro Jaguel, X.X.
4 Abdalah Ibsel, E.Améndola
5 Albion Mon Cherry, S.Benitez
6 Juarero Marcos, C.Kosior
7 Wilcor, J.Barilari
8 Rastrillo, A.Barrera
9 Gran Lance, J.Páez

7ª CARRERA 1.650 Mts. A las 17
(Pr. Especial Día de Reyes)
1 Albión Mon Cherry, H.Benitez
2 Juarero Marcos, C.Kosior
3 Eneche Novel, A.Fernández (h)
4 Chúcaro Chasqui, N.Viola
5 Eneche Sigilosa, X.X.
6 Albion Pearl Black, C.Mazza
7 Lion Adios Iran, J.Rechini
8 Chúcaro Jade, E.Ledesma
9 Eneche Tatuaje, M.Salice
10 Eneche Remanso, J.Manco

8ª CARRERA 1.650 Mts. A las 17.50
Pr. Albion Lind Grant)
1 Chúcaro Bandido, S.Cavallaro
2 Chúcaro Medium, S.Rodrigues
3 Saldy Eder Mito, H.Viola
4 Chúcaro Marfil, E.Améndola
5 Eneche Payanca, R.Rodrigues
6 Papiro Den Rosafior, A.Barilari
7 Damir Haraveck, F.Rivero
8 Arin Alex Duff, J.Sangres
9 Albion Empire Day, J.Santos
10 Arin Savoy, G.De Vitta

9ª CARRERA 1.650 Mts. A las 18.40
(Pr. Lion Adios Bang)
1 Chúcaro Aparcero, F.Burgos
2 Arin Nativo, M.Vázquez
3 Albion Lucky Man, J.Hueso
4 Principe, R.Cavallaro
5 Guetel, A.Barrera
6 Gitanita, E.Ledesma
7 Saldy Eder Quicho, C.Ghibaudy
8 Navideño, A.Barilari
9 Albion Adios Spar, A.Fernández
10 Trelpon Huetel, H.Manccini
11 Mujeriego, R.Loureyro

10ª CARRERA 1.650 Mts. A las 19.30
(Pr. Eneche Melodia)
1 Grill Maverick, X.X.
2 Adios Lazi Horse, E.Ledesma
3 Adios Lumber Gold, J.Santos
4 Chúcaro Mesurado, R.Cavallaro
5 Trelpon Curri Huinca
6 Adios Nicklaus, J.Hueso
7 Arin Boloñes, R.Alarcón
(8 Adios Shell Yellow, A.Fernández
9 Adios Hope Starling, O.Méndola
10 Arin Marcato, G.De Vitta
11 Lijero Aurora, R.Rodrigues

ROSARIO: LOS TANTOS VIENEN MEZCLADOS

ROSARIO, 8 (De nuestro corresponsal).— Programa mixto se va a desarrollar mañana, a partir de las 15 en el hipódromo Independencia: dos carreras extraoficiales y cuatro con selectos lotes de pura sangre, serán el vértice de una reunión que seguramente contará, con el apoyo de los aficionados. Se juega el Quintón y hay un montón de atractivos como para esperar tribunas bien concurridas.

3 SOROYA, 57 kilos: El césped es un aliado importante para que realice actuaciones de mucho valor sobre todo si le toca una pista blanda. También en lo seco se comporta aceptablemente y por ello asoma como uno de los mejores lances.

4 TASQUIL, 57 kilos: En un tiempo gozó de alto concepto pero luego se fue desdibujando bastante. Pero siempre es peligroso si recupera el nivel anterior. Con el hijo de Amateur, su flamante cuidador puede visitar el pesaje como ganador.

PARTIDAS

ROLLER, R.Riveiro 800 en 50" Argentino.
MAURITANO, C.Flores 800 en 50"2/5 San Isidro.
ARISTRANDO, O.Cosenza 800 en 53", 4ª Pista San Isidro.
TASQUIL, O.Tévez, 800 en 52", San Isidro.
ENGAÑADO, J.Jarcosvky, 800 en 50"2/5, San Isidro.

LAS TRES ULTIMAS ACTUACIONES DE CADA COMPETIDOR

1	5 a vs. cpos. de Mart 56	J.Palacios	55	22.137	en	335.263	2' 6"	Arg.n.	23/10/82
	1 por ¾ cpo. a V. Dulce 56	J.Palacios	56	199.867	en	1.827.358	2'16"1/5	S.I.n.	6/10/82
	4 a 2 cpos. de Triunfal 56	J.Leske	55	22.463	en	492.837	1'52"	Arg.n.	26/9/82
2	9 a 13 cpos. de Manzi 56	O.Merlo	56	52.634	en	2.625.344	1' 8"2/5	S.I.n.	12/12/82
	15 a vs. cpos. de F. Pedro 57	J.Cervantes	55	11.474	en	1.426.354	1'46"2/5	S.I.n.	14/11/82
	13 a vs. cpos. de Kadtero 56	J.Cervantes	54	52.634	en	862.735	1'49"3/5	S.I.n.	25/8/82
3	6 a 7 cpos. de Silex 56	C.Pintos	55	62.536	en	1.982.730	1'48"2/5	S.I.n.	18/12/82
	1 por ½ cpo. a Agayudo 57	V.Sanguinetti	56	288.453	en	1.837.309	1'38"2/5	S.I.p.	6/11/82
	2 a 13 cpos. de F. Pedro 56	V.Sanguinetti	55	228.373	en	1.162.530	1'39"	S.I.p.	17/10/82
4	11 a 14 cpos. de Maktar 56	A.Etchart	56	7.283	en	361.575	1'24"2/5	Arg.n.	16/10/82
	6 a 9 cpos. de Congresal 56	R.Almiron	55	62.534	en	672.735	1'50"	Arg.n.	5/9/82
	8 a 11 cpos. de P. E. Puma 56	R.Almirón	56	1.625	en	339.382	1'48"2/5	Arg.n.	1/8/82
5	5 a 13 cpos. de Ukelele 56	A.De Arriba	56	34.526	en	345.980	1'42"	L.P.p.	30/12/82
	5 a 5 cpos. de Toboggan 56	V.Sabin	55	34.524	en	212.837	1'27"2/5	L.P.n.	17/12/82
	14 a 13 cpos. de Cadernatao 56	V.Sanguinetti	56	5.243	en	246.353	1'23"2/5	Arg.n.	11/7/82
6	8 a 18 cpos. de Caracoles 56	H.Maciel	51	2.543	en	253.837	1'37"2/5	Arg.n.	30/12/82
	—	—			—			—	
	—	—			—			—	
7	10 a vs. cpos. de Picarel 54	A.Giannino	54	8.311	en	195.500	1'22"1/5	S.I.h.	29/12/82
	1 por el pzo. a V. Tropero 57	A.Giannino	54	22.704	en	308.995	1'56"	S.I.p.	12/8/82
	10 a vs. cpos. de Cartucho 57	A.Giannino	57	48.075	en	606.254	1'50"4/5	S.I.n.	6/8/82
8	9 a 8½ cpos. de A. Tel 56	J.Gallardo	56	4.352	en	339.829	1'52"	Arg.n.	1/10/82
	7 a 6 cpos. de Noblemar 56	J.Valdivieso	55	32.534	en	762.735	1'50"2/5	S.I.h.	19/9/82
	4 a 7 cpos. de Congresal 56	J.Valdivieso	56	97.283	en	672.636	1'50"	Arg.n.	5/9/82
9	3 a 2 cpos. de Che Jorge 56	J.Jarcovsky	55	318.767	en	1.273.836	1'36"	S.I.n.	20/11/82
	4 a 5½ cpos. de Isidorito 56	J.Jarcovsky	56	425.348	en	1.135.472	1'22"2/5	S.I.n.	30/10/82
	8 a 7 cpos. de Noblemar 56	N.Mezotero	55	52.634	en	702.839	1'50"3/5	S.I.h.	19/9/82

CHAQUETILLAS

1 G. oro, cost. violeta.
2 Col. y neg. a cuad., mgs. col., g. neg.
3 Col., mgs. oro a rays. hor. col., g. oro.
4 Bca., mgs. viol., g. oro, borla col.
5 Azul, mgs. csa., g. oro.
6 Verde, bca. y verde vert., g. a cascos.
7 Bca., bda. y mgs. azul eléct., g. y borla oro.
8 Esc. col., faja y g. cza.
9 Verde, herrad. rosa, g. col.

MEGAFOG COLOCARA LAS BALIZAS

Pinta Como Potrillo Regular ¡Pero Todo Tiene un Límite!

En los albores de la temporada, un clásico para la generación que debutó hace poco tiempo. Y que por primera vez llega al kilómetro de este "Congreve" donde dieciseis rivales (dos en yunta) van a buscar iniciar "su" año con una victoria que comience a catapultarlos al ranking. Lo que sobran, son valores. Y vamos a considerar los principales.

Por ejemplo, **Megafog** un hijo de Melodic que en el reloj, son "mil puntos". Además, pisó con tanta solvencia el césped de su debut al superar por medio cuerpo a Gutemberg en 800 metros, que no dudamos tiene abierto al camino para varias mas. Ligero, buen salidor de las gateras, con perfil de guapo de acuerdo al fallo de ese impacto inicial, nos jugamos la carta. Bien rumbeada, por supuesto, pese al enorme peligro que entraña **Balizante.** En la segunda actuación consiguió el éxito, fue en Palermo y en 900 metros donde le tiró cuatro cuerpos a El Curro en 53"3/5, demostración significativa y cumplido desquite a la marca del debut. Por el andarivel exterior, tiene media carrera ganada el potrillo de Marina. Para "trifectear" cualquier cantidad...

De todos modos, el malón y el breve tiro se prestan al lance. Y puede venir la sangría por el lado de **Límite,** un hijo de Lefty que también llegó triunfante al disco del debut y fueron dos cuerpos sobre Mindanao en 44" 1/5. Un tiempazo, flor de remate y la prosecución del entrenamiento como para no dudar que con este, el chico Penna tiene un filón.

En suma: una carrera con todos los atractivos que representa un enfrentamiento para potrillos.

A la hora de las definiciones, sólo la ausencia de **Turf** figura en la nómina de rivales del clásico. El potrillo platense que atiende Espíndola, deberá quedar "guardado" en el box porque sufrió un inconveniente en su preparación que lo aleja de la posibilidad de tirarse de igual a igual buscando repetir la victoria reciente.

De todos modos, no afecta la estructura de un cotejo que sigue ofreciendo nivel intenso.

SAN ISIDRO — 8ª CARRERA

Pr. Cl. CONGREVE (final. 7ª doble - com. 8ª doble) - 1.000 Mts. **A las 20.20**

(APUESTAS A GANADOR, SEGUNDO, TERCERO, EXACTA Y CUATRIFECTA - 5ª AP. CADENA)

4 ULT. PERF.	ANOTADOS	JOCKEY	e/k.	PADRE-MADRE	CUIDADOR
1S — — —	1 LIMITE	H.Costantino	2/55	Lefty-La Frontera	M.Penna
1L 3L 0S 6A	2 BIANDAZO	E.Martínez	2/55	Circinus-Balconada	H.Santiago
1S 4A 3S 4A	2a FIRST BOY	M.Sarati	2/55	Masqued Dancer-Romvisa	H.Santiago
5S 3S — —	3 SUPER CLARO	L.Triviño	2/55	Super Tracks-Hendy	E.Boni
1S 5S — —	4 TONG	no correrá	2/55	Tan Pronto-Sort	J.Espindola
1S — — —	5 MEGAFOG	J.Valdivieso	2/55	Melodic-Antedata	M.Sarachi
1L 0L — —	6 SIDERURGICA	M.García	2/55	Snow Caravan-Hot Springs	P.Ruiz
0A 4S — —	7 CASIMIR	E.Bortulé	2/55	Suvarov-Irremediable	P.Salazar
1S 0S — —	8 HIBERNICO	J.Aguirre	2/55	Hibernal-Darling Melody	J.Ghigliotti
1L 2L — —	9 CON VENT	M.Gómez	2/55	Con Sid-Coup de Vent	Z.Córdoba
1A 2A — —	10 BALIZANTE	M.Lezcano	2/55	Practicante-Badalona	M.Gervasoni
1S 5A — —	11 CHORLITA QUEEN	R.Galloso	2/55	Elva's King-Cholera	H.Yalet
1S 3A 2S —	12 GUTEMBERG	G.Retorto	2/55	Juan sin Miedo-Guteng Tag	O.Saval
1L 0S — —	13 FOTORREALISTA	R.Sosa	2/55	Hiperrealista-Fotografiada	P.Sosa
5A 2S 0S —	14 LOS DANIELES	E.Liceri	2/55	Suvarov-Air Blast	L.Parisi
1A 2S — —	15 MINDANAO	J.Jarcovsky	2/55	Sweet Forli-Belle Femme	J.García

Candid.: MEGAFOG (5) *Enem.: Balizante (10)* *Sport: Límite (1)*

LAS TRES ULTIMAS ACTUACIONES DE CADA COMPETIDOR

1	1 por 2 cpos. a Mindanao 55	H.Cost'ino	55	350.523	en	138.922	44"2/5	S.I.n.	14/11/82
	—	—			—			—	
	—	—			—			—	
2	1 por 4 cpos. a Ras Sun 56	J.Igat'gui	56	31.126	en	134.526	48"3/5	L.P.n.	26/12/82
	3 a 2½ cpos. de P. Hippy 56	J.Igat'gui	55	9.283	en	68.727	47"3/5	L.P.n.	18/12/82
	9 a 11 cpos. de Gutemberg 56	E.Mart'z	56	4.253	en	911.524	50"3/5	S.I.n.	18/11/82
2	1 por 1½ cpo. a T. Loco 56	M.Sarati	55	52.634	en	582.736	50"2/5	S.I.n.	18/12/82
	4ª a 8 cpos. de Balizando 57	E.Mart'z	56	8.675	en	133.625	53"2/5	Arg.n.	11/12/82
	3 a 2½ cpos. de Tong 56	E.Mart'z	55	113.525	en	762.837	52"	S.I.n.	4/12/82
3	5 a 7 cpos. de Hibernico 56	L.Triviño	56	361.575	en	1.426.353	56"3/5	S.I.n.	1/1/82
	3 a 4 cpos. de Limite 56	L.Triviño	55	56.263	en	1.382.738	44"2/5	S.I.p.	14/11/82
	—	—			—			—	
4	1 por 1 cpo. a Amigazo 56	J.Maciel	56	135.456	en	762.634	52"	S.I.n.	4/12/82
	5 a 11 cpos. de Limite 56	O.Gon'lez	55	16.828	en	1.382.738	44"2/5	S.I.p.	14/11/82
	—	—			—			—	

5	1 por ½ cpo. de Gutemberg 55	E.Jara	55	423.339	en	1.352.995	43"4/5	S.I.n.	14/11/82
6	1 por 5 cpos. a P. Florencia 56	M.García	55	19.827	en	192.838	47"	L.P.n.	17/12/82
	7 a 14 cpos. de Ch. Rock 56	O.Telechea	56	4.425	en	192.830	47"	L.P.n.	25/11/82
7	8 a 6½ cpos. de Mindanao 57	V.Sang'tti	56	52.634	en	265.464	45"2/5	Arg.n.	26/11/82
	4 a 4½ cpos. de Megafog 56	V.Sang'tti	56	144.837	en	1.352.639	43"2/5	S.I.n.	14/11/82
8	1 por 1 cpo. a El Curro 57	J.Aguirre	55	123.839	en	1.425.389	56"4/5	S.I.n.	1/1/83
	9 a 14 cos. de Tong 56	J.Aguirre	56	127.364	en	762.835	52"	S.I.n.	4/12/82
9	1 por 2 cpos. a P. Hippy 56	M.Gómez	55	18.187	en	57.646	48"1/5	L.P.n.	9/12/82
	2 a 2½ cpos. de Fotorrealista 56	M.Gómez	55	18.273	en	172.835	48"2/5	L.P.n.	28/11/82
10	1 por 4 cpos. a El Curro 56	M.Lezcano	56	62.736	en	1.373.625	53"2/5	Arg.n.	11/12/82
	2 a 1 cpo. de Mindanao 56	M.Lezcano	56	7.263	en	263.549	45"2/5	Arg.n.	26/11/82
11	1 por 1 cpo. a Combineta 56	R.Galloso	56	263.544	en	778.273	44"2/5	S.I.n.	28/11/82
	5 a 4½ cpos. de Apoteótica 56	C.Cap'lla	56	37.364	en	412.736	47"	Arg.n.	13/11/82
12	1 por ½ cbza. a La Danieles 56	J.Alvis	55	368.787	en	911.877	50"3/5	S.I.n.	18/12/82
	3 a 2 cpos. de Mindanao 56	J.Alvis	55	82.736	en	265.343	45"2/5	Arg.n.	26/11/82
	2 a ½ cpo. de Megafog 56	G.Retorto	56	52.634	en	1.536.452	43"2/5	S.I.n.	14/11/82
13	1 por 2½ cpos. a C. Vent 56	A.Rivero	55	23.839	en	179.283	48"2/5	L.P.n.	28/11/82
	9 a 11 cpos. de Limite 56	R.Sosa	55	14.536	en	1.389.293	44"2/5	S.I.n.	14/11/82
14	5 a 3 cpos. de F. Pirate 56	J.Burgois	55	192.837	en	441.738	51"1/5	S.I.n.	26/12/82
	2 a ½ cbza. de Gutemberg 56	J.Burgois	56	17.383	en	911.877	50"3/5	S.I.n.	18/12/82
	10 a vs. cpos. de Megafog 56	C.Gómez	55	19.827	en	1.536.452	43"2/5	S.I.n.	14/11/82
15	1 por 1½ cpo. a Balizante 56	J.Jarcosvky	56	41.324	en	265.625	45"2/5	Arg.n.	26/11/82
	2 a 2 cpos. de Limite 56	J.Jarcovsky	55	172.636	en	1.383.099	44"1/5	S.I.n.	14/11/82

Costantini cree que su potrillo... ¡no llegó al Límite!

CHAQUETILLAS

1 Azul, fte. y espalda bca., g. col.
2 Marr., bda. verde, g. a cascos col. y verde.
2aMarr., bda. verde, g. a cascos col. y verde.
3 Neg. y col. a cuad., mgs. neg. a rays. vert. bcas., g. col., borla bca.
4 Rosa, neg. y rosa vert., g. a cascos.
5 Bca. y azul por mit. vert., mgs. v. g. col.
6 Turq. y rosa por mit. obl., mgs. opuestas, g. rosa.
7 Gris, mgs. y g. verde nilo.
8 Col. a rays, obl. lila, mgs. bcas., g. oro.
9 Azul y rosa a rays. vert., mgs. rosa, g. bca.
10 Col., cuello, puños y homb. verdes, g. col., lun. verde.
11 Azul mar., bda. rosa, g. nar.
12 Nar. y verde a rays. hor., mgs. bcas., cuello, puños y g. nar.
13 Bca., herrad. y g. verde.
14 Rosa, dos bdas. y g. verde.
15 Turq., mgs. a rays. vert. cza., g. nar.

PARTIDAS

MEGAFOG, I.Gómez, 500 en 31"3/5, Argentino.
HIBERNICO, J.Aguirre 500 en 30", San Isidro.
BALIZANTE, M.Lezcano, 500 en 31"2/5, San Isidro.
GUTEMBERG, G.Retorto 500 en 30"2/5, San Isidro.
MINDANAO, J.Jarcosvky, 500 en 30"3/5, San Isidro.

DESPOTICO Y NADA DE DIPLOMATICO

7 DESPOTICO, 56 kilos: Siempre se lo tuvo en muy buen concepto al hijo de Stage Coach y lo que tiene realizado hasta el momento certificó en gran parte ese concepto. Cuarto en el debut, que dio paso al éxito inicial de su campaña y una vez en la categoría superior, un tercero a tres cuerpos de Thornill y uno y medio de Hijo 'el Tata, sin llegar a desentonar, aunque sin llegar a justificar el optimismo evidenciado en las cotizaciones, pues fue el favorito. Por otra parte, el pupilo de Etchechoury tendrá un compañero capaz de ganar por sí solo. Se trata de **Diamante Bruto,** más bien pulido de acuerdo al resultado de su última gestión, superando holgadamente a Picaro Dancer en 1'36"3/5. Si no gana uno puede hacerlo el otro. Por lo tanto no se desentienda de esa yunta de arrastre.

9 DIPLOMATICO, 56 kilos: Tras una temporadita de descanso vuelve con las mejores intenciones de triunfo el actual pensionista de Egidio Barrios, que supo andar en entreveros muy bravos con resultado bastante satisfactorio. La última fue un fracaso, tal vez motivado por un problema de salud, por lo tanto conviene recordar su anterior cuarto puesto muy cerca de Nemor, Señor Nestor y El Popper y si se tiene en cuenta que el vencedor ya anda en hazañas grandes, se valoriza la demostración del hijo de Duncan que, en consecuencia tiene chance de primera línea.

8 EL POPPER, 56 kilos: También tratará de buscar la rehabilitación el hijo de Ecuánime, un poco desubicado en sus dos últimas actuaciones, pero no tanto si se recuerda que una de esas carreras la ganó Yelmo y en la otra Pertex le ganó a Don Tito, todos rivales superiores a los que tendrá en esta carrera. Y entre los de su condición registra ese importante tercero a menos de un cuerpo de Nemor, muy cerca del segundo Señor Néstor y dejando a su vez cuarto a Diplomático.

1 EL SONRIENTE, 56 kilos: Sonrisas y algo más puede haber con este pensionista de Martín Gervasoni, que tras un reciente quinto puesto palermitano, de Thornhill, llegando tercero de Despótico, vuelve al césped, escenario de un triunfo contundente. Anda al pelo el hijo de

SAN ISIDRO — 9ª CARRERA

Pr. ESCALANTE — (final. 8ª doble - com. 9ª doble) - 1.600 Mts. — **A las 20.50**

(APUESTAS A GANADOR, SEGUNDO, TERCERO, EXACTA Y TRIFECTA - 6ª AP. CADENA)

4 ULT. PERF.	ANOTADOS	JOCKEY	e/k.	PADRE-MADRE	CUIDADOR
4A 1S 6S 3S	1 EL SONRIENTE	M.Lezcano	3/56	Ecuánime-Chuzona	M.Gervasoni
1S 2S 0S 3S	2 CICERONE	J.Oural	3/56	Cipayo-Sweet Perfume	J.Dabul
1S 3S 2A 3S	3 SIGLO DIEZ	V.Centeno	3/56	Fresh Air-Edad Media	R.Caropresse
1S 2S 0S 2S	4 SUPER ESPIA	C.Pezoa	3/56	El Espia-Diritta	G.Bianchimano
0L 0L 2L 1L	5 GRAN LUJO	A.Sandoval	3/56	Gran Secreto-Railleuse	J.R. Diaz
0S 4L 3L 0L	6 LUCERO	J.Ojeda	3/56	Utópico-Lucasta	A.Vigil
3A 1A 4A —	7 DESPOTICO	J.Palacios	3/56	Stage Coach-Pirate Pants	J.Etchechoury
1S 0S 0S 0A	7aDIAMANTE BRUTO	J.Abregú	3/56	Blue Diamond II-Recelosa	Idem
0S 0L 3S 1S	8 EL POPPER	L.Triviño	3/56	Ecuánime-Not	R.Lanzillotta
0A 4S 0L 2A	9 DIPLOMATICO	I.Gorrais	3/56	Duncan-Morfina Crest	E.Barrios
0S 4S 0S 1S	10 BORDONETE	R.Galloso	3/56	Etienne Gerard-Borboleta	H.Yalet

Candid.: DESPOTICO (7) — *Enem.: Diplomático (9)* — *Sport: El Popper (8)*

LAS TRES ULTIMAS ACTUACIONES DE CADA COMPETIDOR

1	5 a 4 cpos. de Thornill 56	M.Lezcano	56	28.767	en	427.363	1'25"2/5	Arg.n.	5/12/82
	1 por ¾ cpo. a Carmaux 56	M.Lezcano	55	218.373	en	1.221.383	1'25"2/5	S.I.p.	6/11/82
	6 a 8 cpos. de W. Ball 56	M.Lezcano	56	87.263	en	982.837	2'14"2/5	S.I.n.	15/10/82
2	1 por 2½ cpos. a Aris 56	J.Oural	55	392.839	en	1.346.253	1'35"2/5	S.I.n.	28/12/82
	2 a ½ cpo. de C. Realidad 56	J.Oural	56	224.664	en	1.528.373	1'24"1/5	S.I.n.	4/12/82
	7 a 5 cpos. de Agean 56	J.Oural	55	225.756	en	662.635	1'40"	S.I.p.	17/10/82
3	1 por 1 cpo. a A. Out 56	V.Centeno	56	192.837	en	1.566.264	1'36"2/5	S.I.n.	28/12/82
	3 a 3 cpos. de C. Realidad 56	J.Valdivieso	55	197.826	en	1.682.736	1'24"2/5	S.I.n.	4/12/82
	2 al hoc. de K. Khan 56	V.Centeno	56	38.367	en	524.373	1'25"2/5	Arg.n.	21/11/82
4	1 por 1 cpo. a Ebeid 56	C.Pezoa	56	154.635	en	1.802.938	1'36"2/5	S.I.n.	28/11/82
	3 a 4 cpos. de Veto 56	C.Pezoa	55	152.433	en	1.528.039	1'26"	S.I.n.	6/11/82
	8 a 13 cpos. de C. Quick 56	C.Pezoa	56	77.826	en	1.982.039	1'39"	S.I.p.	17/10/82
5	9 a vs. cpos. de Afraid 56	A.Sandoval	55	12.736	en	189.273	1'35"2/5	L.P.n.	23/12/82
	9 a 13 cpos. de Dusford 56	A.Sandoval	56	17.283	en	115.626	1'25"2/5	L.P.n.	8/8/82
	2 a la cab. de Debut 56	A.Sandoval	55	15.263	en	86.273	1' 3/5	L.P.p.	25/7/82

Ecuánime, tanto que son muchos los entendidos que estarán prendidos sin menores. Es un lance convidador.

10 BORDONETE, 56 kilos: Llega del Bosque con todo lo necesario para complicarle la empresa a Despótico y al que se le ponga por el camino. Buscando un dividendo de veine arriba, es lo más positivo.

PARTIDAS

CICERONE, J.Oural 800 en 48"4/5, Argentino.
SUPER ESPIA, C.Pezoa, 800 en 50"2/5, Argentino.
SIGLO DIEZ, V.Centeno, 800 en 49" 5ª pista San Isidro.
DESPOTICO, J.Palacios 800 en 51"3/5, 4ª Pista San Isidro.

6	7 a 6½ cpos. de Pertex 56	J.Maciel	56	29.839	en	1.627.756	1'33"	S.I.n.	12/12/82
	4 a 6 cpos. de F. Pagano 56	V.Aguirre	55	183.736	en	435.263	1'13"2/5	L.P.n.	19/11/82
	3 a ½ cpo. de D. Vulner 56	I.Gorrais	56	62.534	en	211.839	1'27"	L.P.n.	11/11/82
7	3 a 3 cpos. de Thornill 56	J.Palacios	55	192.736	en	428.373	1'25"2/5	Arg.n.	5/12/82
	1 por 1 cpo. a Maremoto 56	J.Palacios	55	82.736	en	448.373	1'26"	Arg.n.	24/10/82
	4 a 5 cpos. de Realista 56	J.Palacios	56	14.635	en	399.283	1'24"2/5	Arg.n.	26/9/82
7	1 por 2 cpos. a B. Dance 56	J.Palacios	55	203.938	en	1.427.366	1'36"2/5	S.I.n.	28/11/82
	8 a 6 cpos. de Agean 56	C.Pezoa	56	29.839	en	662.534	1'40"	S.I.p.	17/10/82
	8 a 8 cpos. de El Tormento 56	J.Palacios	51	72.635	en	652.439	1'50"	S.I.n.	25/9/82
8	9 a 15 cpos. de Pertex 56	J.Alvis	53	31.780	en	1.638.847	1'33"	S.I.n.	12/12/82
	7 a vs. cpos. de Yelmo 49	C.Sanguinetti	54	7.430	en	471.735	1'39"3/5	L.P.n.	21/11/82
	3 a ¾ cpos. de Nemor 56	J.Alvis	56	17.830	en	1.321.700	1'35"4/5	S.I.n.	27/10/82
9	7 a 6 cpos. de Reason 56	I.Gorrais	55	37.364	en	444.837	1'24"2/5	Arg.n.	7/11/82
	4 a 1 cpo. de Nemor 56	I.Gorrais	56	42.635	en	1.337.645	1'35"2/5	S.I.n.	27/10/82
	7 a 11 cpos. de S. de Amor 56	I.Gorrais	55	15.263	en	492.839	2' 8"2/5	L.P.n.	3/10/82
10	12 a vs. cpos. de Pertex 56	L.Trivino	56	62.534	en	1.627.356	1'33"	S.I.n.	12/12/82
	4 a 3 cpos. de D. Tito 57	L.Trivino	55	32.434	en	1.355.625	1'34"	S.I.n.	20/11/82
	11 a vs. cpos. de Scalloway 56	V.Sanguinetti	56	124.536	en	992.768	1'35"	S.I.n.	8/9/82

CHAQUETILLAS

1 y G. viol., herrad. oro.
2 Verde, bda. y g. gran., mgs. oro.
3 Bca., faja neg., mgs. col., g. nar.
4 Nar., lun. y g. bca., pompón azul.
6 Neg., mgs. y g. bca.
7 Bca., flor rosa, g. cza.
7aBca., flor rosa, g. cza.
8 Oro, cuello, puños y mgs. a list. viol., g. col.
9 Neg., mgs. a cuad. verde y rosa, g. verde.
10 Bca., bda. y g. oro.

SPANISH DANCER VA RUMBO AL BAR

4 SPANISH DANCER, 57 kilos: Al llegar tercero de Desenfadado en esta pista pegó un salto grande con respecto a sus anteriores actuaciones, en la que no estuvo a la altura de sus antecedentes. Tiene una inmejorable oportunidad para alcanzar la victoria frente a una compañía que no ofrece las valiosas actuaciones realizadas por el descendiente de Two Harbors. En sus ensayos señaló que está nuevamente en la plenitud de sus aptitudes y donde se acuerde de algunas de sus performances en entreveros mucho más severos será muy difícil postergarlo.

7 BAR ARTURO, 57 kilos: Al igual que el anterior es ganador de cuatro carreras y en esta pista es un especialista. También ha sabido entreverarse en cotejos de mayor jerarquía sin desentonar. Luego de escoltar a Cash Man a ½ pescuezo, fue a la arena y derrotó a Elbeuf por medio pescuezo en 57"2/5, a mediados de setiembre. Vuelve con los diez puntos listo a aprovechar cualquier resbalón del favorito para hacerle la boleta sin ninguna duda.

2 ALOCADO, 54 kilos: No desentona en sus últimas actuaciones pero logra superarse como para considerarlo un rival de cuidado. Pero siempre es un rival que puede sorprender cuando menos se piense. En sus pagos ha realizado ensayos de valor que indican un repunte importante como para ser una sorpresa. La suelta es un poco incómoda para su característica de correr de atrás, pero si hay lucha en la vanguardia puede salir por afuera y aparecer como una tromba en los 200 finales.

8 DR. PANGARITO, 57 kilos: Parece que este doctor ha perdido su diploma de buen elemento en sus últimas tres performances, en las que no respondió al nivel de sus aptitudes. Pero de acuerdo con el informe de los cronometristas norteños puede borrar de un golpe esas discretas actuaciones y hacer memoria al cuarto éxito de su campaña, donde derrotó por la cabeza a Lobato en 56"1/5. La suelta es ideal ya que suele correr de atropellada y le puede servir para espiar la lucha de los más indicados para aparecer como una tromba en los últimos 200 metros.

6 OPIANTE, 54 kilos: Se arrima pero sin ser peligroso aunque cuenta con importantes boleteadas. Es muy valioso su quinto puesto, último a menos de un cuerpo de Quilqueño largando desde la zanja. Lleva buen descargo y como ahora está en el estado ideal para hacerse respetar habrá que cuidarse pues es capaz de hacerse presente en los metros finales y hacer un zafarrancho.

PARTIDAS

SPANISH DANCER, J.Palacios 500 en 30"1/5, Argentino.
ALOCADO, J.Ojeda, 500 en 29"3/5 San Isidro.
OPIANTE, C. Labeque 500 en 39"3/5, San Isidro.
BAR ARTURO, R.Cervantes, 500 en 30"2/5, San Isidro.
DR. PANGARITO, G.Sena 500 en 30"1/5 4ª pista San Isidro.

SAN ISIDRO — 10ª CARRERA

Pr. ROCKNEY — **(final. 9ª doble - com. 10ª doble) - 1.000 Mts.** — **A las 21.20**

(APUESTAS A GANADOR, SEGUNDO, EXACTA Y TRIFECTA)

4 ULT. PERF.	ANOTADOS	JOCKEY	e/k.	PADRE-MADRE	CUIDADOR
2L 3A 0S 0L	1 GRAND ROUTIER	M.García	5 54	Tillman-Aspettare	J.Corte
4S 3S 5S 0S	2 ALOCADO	J.Ojeda	5 54	Athens Moss-Bollita	E.Barrios
6L 0L 5L 4L	3 RIO ARECO	J.Noguera-3	6 54	Corce-Rive Gauche	R.Rojas
3S 5L 6A 4A	4 SPANISH DANCER	J.Palacios	5 57	Two Harbors-Gold Dancer	E.Martucci
1S 0S 6S 2S	5 HIBAL	O.Ramírez-2	5 54	Hibernal-Moonstruck	C.Cabral
5S 0S 6S 0S	6 OPIANTE	C.Labeque-2	5 54	Murua-Opiada	C.Aguirre
1A 2S 4A 0A	7 BAR ARTURO	A.Cervantes	5 57	Ocean Bar-Anouk	D.Ojeda
0S 0S 5S 1S	8 DR. PANGARITO	G.Sena	5 57	Country Doctor-Tisha	S.Vega

Candid.: SPANISH DANCER (4) *Enem.: Bar Arturo (7)* *Sport: Alocado (2)*

LAS TRES ULTIMAS ACTUACIONES DE CADA COMPETIDOR

1	2 a 5 cpos. de Status 56	V.Sabin	55	82.736	en	387.928	1' 7"2/5	L.P.n.	2/1/83
	3 a 1/2 cpo. de L. Night 56	J.Maciel	56	4.425	en	134.525	57"3/5	Arg.n.	23/12/82
	9 a 7 cpos. de Vizcachero 56	M.Cañedo	55	16.253	en	2.382.039	56"2/5	S.I.n.	8/12/82
2	4 a 4 cpos. de Vizcachero 56	J.Ojeda	51	343.728	en	2.382.039	56"2/5	S.I.n.	8/12/82
	3 a 2 cpos. de Pinot 57	J.Ojeda	50	56.253	en	1.426.353	57"3/5	S.I.h.	3/11/82
	5 a 6 cpos. de C. Man 56	J.Ojeda	51	33.827	en	1.982.939	1' 8"2/5	S.I.n.	6/10/82
3	7 a 7 cpos. de G. So. 56	L.Zárate	56	23.750	en	249.810	1' 7"1/5	L.P.n.	11/11/82
	9 a 9 cpos. de Custodiado 56	L.Zárate	50	16.720	en	82.760	1' 6"4/5	L.P.n.	17/5/82
	5 a 8 cpos. de Marignan 50	L.Zárate	53	3.100	en	34.895	59"2/5	L.P.n.	23/4/81
4	3 a 6 cpos. de Desenfadado 56	V.Sanguinetti	55	75.836	en	972.836	56"	S.I.n.	18/12/82
	5 a 5 cpos. de Bamako 57	H.Correa	55	25.364	en	108.938	1'13"	L.P.n.	19/11/82
	6 a 7 cpos. de K. Charlie 56	H.Correa	51	66.276	en	413.736	1'26"	Arg.n.	31/10/82
5	1 por 1/2 cpo. a Degre 50	O.Ramírez	56	73.101	en	1.118.760	57"1/5	S.I.n.	29/12/82
	12 a vs. cpos. de R. Brio 50	O.Ramírez	55	58.986	en	943.530	57"4/5	S.I.p.	18/12/82
	6 a 5 cpos. de Pilluelo 53	J.Valdivieso	55	198.487	en	2.183.410	1'23"	S.I.n.	8/12/82
6	5 a 1 cpo. de Quilqueño 53	C.Labeque	50	53.030	en	729.118	57"3/5	S.I.p.	29/12/82
	7 a 11 cpos. de C. King 50	P.Cruz	53	17.655	en	639.443	56"2/5	S.I.n.	24/11/82
	6 a 9½ cpos. de Elbeguf 53	P.Cruz	53	216.064	en	1.024.334	56"4/5	S.I.n.	6/10/82
7	1 por 1/2 pzo. de Elbeuf 56	R.Cervantes	55	182.736	en	492.830	57"2/5	Arg.p.	18/9/82
	2 a 1/2 pzo. de C. Man 56	R.Cervantes	56	144.535	en	1.986.837	56"2/5	S.I.n.	8/9/82
	4 a 5 cpos. de S. Dancer 56	R.Cervantes	55	28.373	en	342.534	57"2/5	Arg.n.	27/8/82
8	9 a 11 cpos. de Desenfadado 56	D.Orcellet	56	42.534	en	972.836	56"	S.I.n.	18/12/82
	13 a vs. cpos. de Vizcachero 56	G.Sena	55	25.364	en	2.382.039	56"2/5	S.I.n.	8/12/82
	5 a 6 cpos. de Soltador 57	V.Sanguinetti	55	78.283	en	482.736	57"3/5	S.I.n.	25/5/82

CHAQUETILLAS

1 Col. y bca. a triáng. mgs. a rays. vert., cuello col., g. a cascos.
2 Neg., mgs. a cuad. verde y rosa, g. verde.
3 Bca., cuello, circ., puños y g. azul.
4 Neg., zig zag rosa, g. a cascos.
5 Rosa, dos bdas. neg., g. nar.
6 y g. oro, mgs. verdes.
7 Bca., mgs. y g. col.
8 Azul mar. y gris a cuad., g. gris.

KARMEN "VA KAMINO" DEL TRIUNFO

9 KARMEN, 57 kilos: Lleva todas las de ganar la pensionista de Etchechoury, pues es de una regularidad a toda pueba y que respondiendo a tantos arrimes salió al fin de perdedora y no solo eso, porque a las primeras de cambio y sin acusar el cambio de categoría ocupó la segunda colocación, claro que le resultó imposible la empresa frente a una oponente de la fuerzas de la favorita Baby Dancer, que la dejó varios largos atrás. Pero con eso es suficiente para que en ésta la victoria no escape a su control.

11 LYDD, 57 kilos: Está en puerta para la segunda victoria de su campaña. Anduvo cerca en su última actuación, pero no pudo contra Respuesta que la venció por cuerpo y medio en 1'23" para los 1400 metros. Corrió de acuerdo a lo esperado, ya que contaba con varias performances de muy buen resultado y teniendo en cuenta que continúa en franco tren de progresos, hay que tenerla en cuenta llegada la hora de la decisión.

6 RECIDIVE, 57 kilos: Cumplió la hazaña de ganar en la actuación del debut, poniendo en juego muy buenas aptitudes y no paró en eso la hija de Satingo, pues a renglón seguido rescató la tercera colocación, algo lejos de su compañera Cadencial, que ganó de uno a otro estreno. Tal vez le haya faltado un poco de fogueo para afrontar ese compromiso, pero lo importante es que ahora lo posee y en la medida necesaria para perder o ganar peleando, si se confirma su presencia.

1 NAMORADA, 57 kilos: Estuvo entre las altamente cotizadas en la carrera ganada por Respuesta, pero estuvo muy lejos de responder a tanto optimismo. Finalizó fuera del marcador y como atenuante puede adjudicarse el fracaso a los problemas propios del retorno, aunque hacía un rato largo que no se tenían noticias de la pensionista de Giovanetti. No pasa de lance.

SAN ISIDRO — 11ª CARRERA

Pr. PEPE ROCK — (final. 10ª doble - com. 11ª doble) - 1.600 Mts. — A las 21.55

(APUESTAS A GANADOR, SEGUNDO, TERCERO, EXACTA Y TRIFECTA)

4 ULT. PERF.					ANOTADOS	JOCKEY	e/k.	PADRE-MADRE	CUIDADOR
0S	0S	0A	2S		1 NAMORADA	J.Valdivieso	4/57	Exactly Native-Femme Dumonde	A.Giovanetti
6L	0L	5S	3S		2 CAP FLOWER	J.Noguera-3	4/57	Snow Captain-Red Flower	R.Rojas
0S	6L	6S	0S		3 REPARACION	J.Romero-4	4/57	Nick Quick-Reef	G.Lencinas
6A	4S	1S	0A		4 VIANENA	I.Guimaraes-2	4/57	Good Bloke-Vianina	A.Benitez
6S	5S	0S	0A		5 PATICHOLA	R.Barrueco-2	4/57	Patotero Bluff-Quechola	J.Flores
3A	1A	—	—		6 RECIDIVE	dudoso	4/57	Satingo-Rajmahal	M.Gervasoni
4L	0L	1L	0A		7 HORQUETA	J.Sánchez-2	4/57	Alsina-Jabalinera	A.Iturralde
4L	3L	0S	2L		8 MI TRIANA	no correrá	4/57	Get Out-Tumbadora	N.Pereyra
2A	1A	2S	3S		9 KARMEN	H.Costantino	4/57	Kazan-Tudesca	J.Etchechoury (h)
1A	3S	0S	5S		10 BED JUS	R.Sosa	4/57	Puro Burro-Bedtime	H.Casalotti
2S	4A	2S	6A		11 LYDD	R.Riveiro-2	4/57	Loro Viejo-Indian Princess	J.Rodas

Candid.: KARMEN (9) — *Enem.: Lydd (11)* — *Sport: Recidive (6)*

LAS TRES ULTIMAS ACTUACIONES DE CADA COMPETIDOR

1	10 a vs. cpos. de Respuesta 56	J.Valdivieso	56	152.634	en	1.462.538	1'23"	S.I.n.	21/12/82
	14 a vs. cpos. de Extorsive 56	O.Zapata	55	82.736	en	998.373	1'26"	S.I.n.	9/7/82
	10 a 14 cpos. de T. Celosa 56	O.Zapata	56	24.567	en	129.837	1'24"	Arg.h.	17/6/82
2	7 a 13 cpos. de Simplona 56	V.Aguirre	55	11.453	en	382.778	1'14"2/5	L.P.n.	28/10/82
	5 a 14 cpos. de G. Water 56	R.Eguzquiza	56	7.155	en	328.367	1'39"	S.I.n.	24/7/82
	4 a 2 cpos. de La Sancionada 56	R.Eguzquiza	55	1.175	en	115.263	1'15"2/5	L.P.h.	1º/7/82
3	6 a 4 cpos. de Karosa 56	R.Barrios	56	25.343	en	426.353	1' 8"2/5	L.P.n.	17/12/82
	6 a vs. cpos. de Abstemia 56	M.Villagra	56	17.687	en	276.354	1'39"2/5	S.I.p.	17/10/82
	16 a vs. cpos. de La Experta 56	J.Romero	55	32.180	en	892.837	1'10"3/5	S.I.n.	1º/9/82
4	6 a vs. cpos. de B. Dancer 50	I.Guimaraes	50	57.850	en	478.205	1'40"	Arg.p.	11/12/82
	4 a 2 cpos. de Mejorante 53	I.Guimaraes	56	21.213	en	799.505	2' 1"2/5	S.I.p.	1º/12/82
	1 por 1½ cpo. de Pupe 53	I.Guimaraes	53	96.671	en	1.242.330	1'38"	S.I.n.	12/11/82
5	6 a 5 cpos. de N. Ball 56	O.Montenegro	55	172.635	en	1.342.634	1'10"	S.I.n.	29/12/82
	4 a 4 cpos. de Respuesta 56	J.Michelli	56	162.534	en	1.472.839	1'23"	S.I.n.	21/12/82
	8 a 11 cpos. de La Comparsa 56	J.Michelli	55	249.728	en	2.646.353	57"	S.I.n.	8/12/82
6	3 a 6 cpos. de Cadencial 56	M.Sarati	56	92.736	en	287.636	2' 5"2/5	Arg.n.	17/12/82
	1 por ¾ cpo. a H. Mot 56	M.Sarati	55	42.837	en	346.273	1'26"	Arg.n.	18/11/82
	—	—			—			—	
7	4 a 3 cpos. de Nebriska 50	J.Sánchez	50	3.925	en	102.080	2'11"2/5	L.P.n.	12/12/82
	8 a vs. cpos. de W. Shine 56	J.Tocci	50	5.365	en	261.890	1'29"	L.P.n.	4/11/82
	6 a 13 cpos. de Bokarella 56	J.Sanchez	53	3.980	en	83.390	1'39"4/5	L.P.n.	21/10/82
8	4 a 3 cpos. de S. Cross 50	L. Haedo	53	54.230	en	157.740	1'30"	L.P.n.	7/12/82
	3 a ½ cab. de Excomunica 53	L.Haedo	54	14.360	en	138.250	1'34"2/5	L.P.p.	19/11/82
	8 a 12 cpos. de Nyfee 53	J.Cervantes	50	41.384	en	873.410	1'21"3/5	S.I.p.	14/11/82
9	2 a 9 cpos. de B. Dancer 56	H.Costantino	55	34.635	en	482.736	1'40"	Arg.n.	11/12/82
	1 por ½ cpo. a Callampa 56	H.Costantino	56	72.667	en	278.737	1'38"2/5	Arg.p.	5/11/82
	2 a 1 cpo. de I. C. Top 56	H.Costantino	56	511.646	en	1.526.354	1'25"	S.I.n.	30/10/82
10	1 por el hoc. a M. Prel 56	R.Sosa	56	38.376	en	197.283	1'40"	Arg.n.	26/12/82
	3 a 8 cpos. de Arlesiene 56	R.Sosa	51	92.738	en	1.273.856	1'23"2/5	S.I.n.	18/128/8
	10 a 11 cpos. de G. Fluer 56	R. Sosa	55	176.587	en	1.527.364	1'35"	S.I.n.	1º/12/82
11	2 a ½ cpo. de Respuesta 56	V.Centeno	56	167.253	en	1.472.839	1'23"	S.I.n.	21/12/82
	4 a 11 cpos. de B. Dancer 56	V.Sanguinetti	56	72.635	en	482.736	1'40"	Arg.n.	11/12/82
	2 al pczo. de Toyama 56	V.Sanguinetti	56	92.827	en	802.938	1'36"2/5	S.I.n.	4/12/82

CHAQUETILLAS

1 Plomo, dos bdas. neg., g. col.
2 Rosa, dos bdas. azul, g. rosa.
3 Verde, faja nar., g. azul.
4 Bca., bda. y braz. neg., col. y neg., g. a cascos col. y neg.
5 y g. azul mar. dos bdas. col., mgs. marr.
6 Col., mgs. azul, g. a cascos.
7 Bca., cost. neg., g. bca.
8 Verde, col. y verde vert., g. a cascos.
9 Azul mar., bda. y g. col.
10 Neg. y gris a cuad., g. oro.
11 Viol., bca. y viol. vert., g. a cascos.

PARTIDAS

LYDD, R.Rivero, 800 en 51" Argentino.
NAMORADA, J.Valdivieso, 800 en 51"3/5, San Isidro.
CAP FLOWER, J.Noguera 800 en 50", San Isidro.
REPARACION, J.Romero 800 en 50" 4ª Pista San Isidro.
KARMEN, H.Costantino 800 en 52"2/5 4ª pista San Isidro.
RED JUS, R.Sosa 800 en 51"3/5, San Isidro.

MIRANDO A LA PLATA: AQUI, LAS PARTIDAS FINALES

1ª CARRERA - 1.100 Mts.

INFLACION, A.Llanos, 500 en 31"3/5; PRINCESSE, M.Jaca, 600 en 38"; IVANJICA, J.Azamor, 500 en 31"2/5; LA BALLESTA, O.Frávega, 500 en 31"; SOPLONA, C.Velázquez, 500 en 31"2/5; LOLA TE, J.Igarategui, 600 en 39".

2ª CARRERA - 1.500 Mts.

ROI GEORGE, P.Durán, 800 en 51"; NO NO, F.Rivero, 700 en 44"3/5; LENGUARAZ, O.Telechea, 700 en 43"3/5; TAMAL, J.Ojeda, 800 en 55".

3ª CARRERA - 1.400 Mts.

MACROSOLA, J.Viola, 700 en 44"3/5; CADEBOLI, S.Videla, 700 en 45"1/5; ESLAVA, R.Cabrera, 700 en 44"1/5; CHACONNE, M.García, 700 en 45"1/5; ARTICA, A.Rivero, 800 en 50".

4ª CARRERA - 1.100 Mts.

JUWAITGOR, M.Ledesma, 600 en 37"3/5; MI GALGO, con el peón, 600 en 37"2/5; BARATO, con el peón, 600 en 37"1/5; BELSINO, A.Rivero, 600 en 37"4/5; CON ANGUSTIA, con el peón, 600 en 38".

5ª CARRERA - 1.400 Mts.

TROMPITA, L.Alzamora, 700 en 44"3/5; VALCETA, con el peón, 700 en 45"; MISTRESS HORSE, R.Pastor, 700 en 43"2/5; POTRANCA, O.Telechea, 700 en 45"1/5.

6ª CARRERA - 1.100 Mts.

ENCARGADA, R.Fernández, 500 en 30"3/5; SIN TRABA, M.Cañedo, 500 en 31"3/5; ALTIVA, H.Ereñú, 500 en 31"; WICKED, con el peón, 600 en 38"; RUBIA LINDA, M.Sandoval, 600 en 37"; KAROSA, R.Comas, 600 en 36".

7ª CARRERA - 1.100 Mts.

DON CHOLEN, R.Fernández, 600 en 37"2/5; TALONAZO, A.Rivero, 600 en 37"; PEGUARE, M.Sandoval, 600 en 37"1/5; NOBLE FAN, R.Cabrera, 600 en 37"; FAURBOURG, con el peón, 600 en 38"3/5; SILINE, M.Cardozo, 600 en 39".

8ª CARRERA - 1.100 Mts.

POTRANCAZA, C.Ibarba, 500 en 31"3/5; REAL CABRERO, A.Llanos, 600 en 38"; HOSPAY, L.Romero, 600 en 37"3/5; BIANCO, O.Pro, 600 en 38".

9ª CARRERA - 1.500 Mts.

EL DESHECHO, C.Domínguez, 700 en 44"3/5; RUN FIVE, M.García, 800 en 51"; SIN TESTIGO, M.Cardozo, 700 en 44"; MORATO, O.Telechea, 700 en 43"3/5; DENIM, A.Rivero, 800 en 51"1/5; MENDACO, L.Alzamora, 700 en 44"2/5.

10ª CARRERA - 1.400 Mts.

EL BIONDO, M.Sandoval, 700 en 44"1/5; TIN OF SUN, A.Medina, 700 en 45"; SUEÑO DE POBLET, R.Ramallo, 700 en 43"2/5; PLATUDO GRANDE, L.Alzamora, 700 en 45".

MANY PREL, EL ULTIMO ALARIDO

15 MANY PREL, 57 kilos: Viene de perder dos carreras increíbles, primero frente a Bed Jus por el hocico y luego contra Ponte Alegre por media cabeza. En ambas llegó tarde y también le faltó un poco de suerte. Viene al césped por primera vez y no obstante ese inconveniente tiene las mayores probabilidades de conseguir el ascenso. Corre de atrás y lejos, pero si cuando atropelle no sufre problemas es capaz de dar amplio desquite y quizás con un dividendo inesperado.

9 CAROLETTE, 57 kilos: Solo tres actuaciones lleva realizadas la defensora del Rosa del Sur y en ellas se viene superando poco a poco. En esta distancia viene de llegar tercera de Te Pasé a La Tigre a 1½ cuerpo en 1'23"2/5 que la coloca al borde del ascenso. Seria rival.

5 LA TIGRE, 57 kilos: Ya se merece abandonar la categoría por sus dos últimas actuaciones, donde escoltó a Te Pasé a 1/2 cabeza y a Okra a 3/4 de cuerpo en 1'10"4/5, cuando su victoria era un hecho. Siguió progresando grande y costará derrotarla.

8 FLYTING BUTTER, 57 kilos: Varias veces se prendió de los primeros puestos pero de allí no pasó. De cualquier forma hay que tenerla siempre en cuenta pues la descendiente de Mantecón es capaz de despertarse y borrar de un golpe sus discretas actuaciones y poner un número sabroso.

7 BRIO'S TIP, 57 kilos: Gran regularidad acusó en obtener cuatro cuartos puestos consecutivos para mejorar un poco en la reciente actuación, llegado tercera de Okra y La Tigre a 3¾ cuerpos. Anda con ganas de seguir superándose

12A. UNIDORA, 57 kilos: Varias veces jugaron a las escondidas esperando el momento oportuno para dar el golpe. Ese puede concretarse esta tarde, ya que comprometieron a un jockey ideal para aprovechar su atropellada. La compañía se presta para intentarlo y sería conveniente cubrirse con algunos boletos para cobrar en "dólares".

PARTIDAS

SINCRONICA, C.Pezoa 700 en 44", Argentino.
RECALCITRANTE, P.Molina 700 en 45"2/5, Argentino.
MANY PREL, J.Oural 700 en 44"2/5, Argentino.
KIM, I.Guimaraes, 700 en 44" San Isidro.
TIRRENA, R.Siniani 700 en 43"2/5, San Isidro.
BRIO'S TIP, V.Centeno 700 en 44" 4ª pista San Isidro.
ALMACANDI, W.Blanco 700 en 42"2/5 San Isidro.
LA SOLEDAD, O.Tevez 700 en 44", San Isidro.

CHAQUETILLAS

1 Oro, mgs. y g. rosa.
2 Bca., mgs. verde nilo, g. azul.
3 Col.,cost. verdes, g. azul eléct.
4 Bca. y neg. a rayas hor., mgs. y g. col.
5 Oro, herrad. azul eléc., mgs. y g. oro.
5aOro, herrad. azul eléc., mgs. y g. oro.
6 Verde, mgs. y g. rosa.
7 Oro, mgs. verdes a rayas hor. oro, g. verde.
8 Voil., zig zag col. y oro, mgs. y bca.
9 Bca., flor rosa, g. cza.
10 Bca. y col. a rayas vert., mgs. bcas., g. voil.
11 Turq. y rosa por mit. obl., mgs. opuestas g. rosa.
12 Col. cost. neg.,g. bca.
12aBca., faja y mgs. gran. con romb. bcas., g. gran.
13 Oro esc. y g. neg., borla oro.
14 Oro y lila a rayas hor., g. a cascos.
14aBca. dos bandas col., g. col, lun. bcos.
15 Lila, braz. oro, g. verde.

SAN ISIDRO — 12ª CARRERA

Pr. SENDITA — (final. 11ª doble) - 1.400 Mts. — **A las 22.30**

(APUESTAS A GANADOR, SEGUNDO, TERCERO, IMPERFECTA Y CUATRIFECTA)

4 ULT. PERF.	ANOTADOS	JOCKEY	c/k.	PADRE-MADRE	CUIDADOR
— — — —	1 KIM	I.Guimaraes-2	4/57	Liloy-Kilkis	A.Giovanetti
0S 2S 6A 0S	2 ANTILLAS	J.Valdivieso	4/57	Dart Board-Maria Morena	S.Scabone
4A 2S 3A 6S	3 SINCRONICA	C.Pezoa	4/57	Sheet Anchor-Mansarde	J.Gamboggi
5A 5S 0A 0A	4 TIRRENA	R.Siniani-4	4/57	Taurudun-Miss Alexandra	M.Sola
2S 2S 0S 4A	5 LA TIGRE	H.Libre	4/57	Temudo-Laverna	R.Sarachi
0S 5S 5S 0A	5aTRANSA	N.Mezzotero	4/57	Atronador-Ticha	R.Sarachi
3A 0S 4S 5S	6 RECALCITRANTE	P.Molina	4/57	Practicante-Reply	O.Finarelli
3S 4S 4A 4A	7 BRIO'S TIP	V.Centeno	4/57	Brio Khan-Plain Tip	R.Caropresse
4S 3S 4S 2S	8 FLYING BUTTER	J.Ojeda	4/57	Mantecón-La Linda	E.Barrios
3S 4S 0A —	9 CAROLETTE	J.Palacios	4/57	Logical-Cruisse Misle	J.Etchechoury
3S 0S 0S 6A	10 ALMACANDI	W.Blanco-4	4/57	Almasty-Candidezza	J.Lozano
3L 3L 3L 0A	11 CON DELIA	M.Garcia	4/57	Juan Sin Miedo-Desvela	P.Ruiz
4L 0S 4L 0L	12 DOÑA CAMPA	O.Tabares-3	4/57	Donsha-Campa Punta	L. Fá
5S 0S 0S 4S	12aUNIDORA	R.Galloso	4/57	Unicornus-Mostradora	E.Sosa
4L 0A — —	13 CONTIGUA	A.Sandoval	4/57	Tricheur-Con Tiza	J.R.Diaz
5S 5S — —	14 LA SOLEDAD	O.Tévez	4/57	El Abra-Snowy	J.Rotta
6L 0L 0L —	14aU. CHIROLAS	J.Azamor-4	4/57	Suerteando-Ocho Bocas	J.Cafarelli
2A 2A 0A 0A	15 MAMY PREL	J.Oural	4/57	Seduprel-Mandela	J.Dabul

Cand.: MANY PREL (15) Enem.: Caro'tte (9) Sport: La Tigre (5) Lance: F. Butter (8)

LAS TRES ULTIMAS ACTUACIONES DE CADA COMPETIDOR

1	Debuta	—			—			—		
	—	—			—			—		
	—	—			—			—		
2	7 a 6 cpos. de Okra 57	J.Val'so	56	172.836	en	982.736	1'10"3/5	S.I.n.	29/12/82
	2 a 6 cpos. de Arlesienne 56	R.Laitán	55	152.534	en	1.729.368	1'23"2/5	S.I.n.	18/12/82
	6 a 6 cpos. de Karmen 57	R.Laitán	55	32.435	en	289.388	1'38"2/5	Arg.n.	5/11/82
3	5 a 2 cpos. de F.Top 56	C.Pezoa	56	42.534	en	176.827	1'51"3/5	Arg.n.	19/12/82
	2 a 9 cpos. de H.El Tata 56	C.Pezoa	57	56.253	en	336.253	2'3"2/5	S.I.n.	24/11/82
	3 a 11 cpos. de Ilet 56	R.Almirón	55	42.534	en	372.835	2'7"2/5	Arg.n.	31/10/82
4	5 a 12 cpos. de B.Jus 56	R.Galloso	56	36.240	en	193.750	1'40"1/5	Arg.n.	26/12/82
	5 a 10½ Arlesienne 56	R.Galloso	56	83.795	en	1.273.405	1'23"	A.I.p.	18/12/82
	9 a vs. cpos. de La Gloria 55	R.Galloso	55	26.575	en	335.243	1'28"	Arg.n.	10/12/82
5	2 a ¾ cpos. de Okra 56	H.Libré	55	233.546	en	982.736	1'10"3/5	S.I.n.	29/12/82
	2 a ½ cab. de T.Pase 56	H.Libré	56	22.937	en	872.635	1'23"2/5	S.I.n.	18/12/82
	7 a vs. cpos. de Mite 57	H.Libré	55	62.534	en	527.366	2'6"2/5	S.I.pl.	2/10/82
5	8 a 7 cpos. de Okra 56	D.Suárez	56	115.463	en	982.736	1'10"3/5	S.I.n.	29/12/82
	5 a 14 cpos. de Boquerona 56	De Arriba	55	44.253	en	966.725	56"2/5	S.I.n.	15/10/82
	5 a 3 cpos. de Pharuba 56	De Arriba	56	52.634	en	918.878	1'10"2/5	S.I.n.	2/10/82
6	3 a 1 cpo. de B.Jus 56	R.Laitán	55	42.836	en	192.836	1'40"2/5	Arg.n.	26/12/82
	9 a 11 cpos. de Te Pase 56	R.Laitán	56	192.836	en	872.637	1'23"1/5	S.I.n.	18/12/82
	4 a 8 cpos. de G.Fleur 56	R.Laitán	55	113.509	en	1.426.353	1'35"2/5	S.I.n.	1/12/82
7	3 a 4 cpos. de Okra 56	C.Pintos	54	52.634	en	982.736	1'10"3/5	S.I.n.	29/12/82
	4 a 11 cpos. de Arlesienne 56	A.Etchart	56	142.635	en	1.283.089	1'23"2/5	S.I.n.	18/12/82
	4 a 2½ cpos. de La Gloria 56	A.Etchart	56	47.263	en	335.243	1'28"	Arg.n.	10/12/82
8	4 a 4 cpos. de Te Pase 56	J.Ojeda	55	182.883	en	872.635	1'23"1/5	S.I.n.	18/12/82
	3 a 2 cpos. de Fleur	J.Ojeda	55	82.736	en	1.429.378	1'35"2/5	S.I.n.	1/12/82
	4 a 8 cpos. de Fachinosa 56	I.Gorrais	56	276.453	en	977.826	1'37"	S.I.n.	12/11/82
9	3 a 1½ cpos. de Te Pase 56	R.Rossi	55	162.534	en	872.635	1'23"1/5	S.I.n.	18/12/82
	4 a 6 cpos. de Vianena 56	J.Palacios	56	251.474	en	1.263.745	1'38"	S.I.n.	12/11/82
	8 a 14 cpos. de Arimatea 56	J.Palacios	55	79.928	en	218.736	1'25"2/5	Arg.n.	8/10/82
10	3 a 11 cpos. de H. el Tata 56	W.Blanco	55	22.635	en	336.253	2'-3"2/5	S.I.n.	24/11/82
	7 a 7 cpos. de Lydd 56	J.Repiso	56	17.263	en	872.635	1'41"2/5	S.I.p.	17/10/82
	8 a 14 cpos. de F. Lilly 56	W.Blanco	55	28.376	en	449.373	2' 4"2/5	S.I.n.	13/8/82
11	3 a 6 cpos. de Fratelli 56	M.Jaca	51	19.283	en	182.736	1'27"2/5	L.P.n.	19/12/82
	3 a 9 cpos. de W. Filly 56	M.Sandoval	56	5.263	en	52.634	1'15"	L.P.n.	15/8/82
	3 a 11 cpos. de Sulula 56	M.Sandoval	55	2.738	en	67.283	1'12"2/5	L.P.n.	5/8/82
12	4 a 6½ cpos. de Heliaca 56	H.Falcon	56	2.837	en	96.727	1'29"	L.P.n.	20/11/82
	7 a 7 cpos. de Pharuka 56	R.Ramallo	55	4.263	en	918.938	1'10"2/5	S.I.n.	2/10/82
	5 a 7 cpos. de Fervoroso 57	A.Medina	56	1.525	en	39.838	1'11"	L.P.p.	9/7/82
12	4 a 4 cpos. de Okra 56	M.Palacios	55	23.756	en	982.736	1'10"2/5	S.I.n.	29/12/82
	8 a 13 cpos. de G. Fleur 56	M.Palacios	54	5.263	en	1.427.364	1'35"2/5	S.I.n.	1/12/82
	7 a 14 cpos. de Vianena 56	M.Palacios	55	52.735	en	1.253.645	1'38"	S.I.n.	12/11/82
13	4 a 8 cpos. de Fratelli 56	R.Zapata	56	42.536	en	182.736	1'27"2/5	L.P.n.	19/12/82
	12 a 11 cpos. de La Gloria 56	R.Zapata	55	11.445	en	335.243	1'28"	Arg.n.	10/12/82
	—	—			—			—	
14	5 a 7 cpos. de Che Carola 56	M.González	50	12.015	en	331.432	1'41"1/5	S.I.h.	16/5/81
	5 a 9 cpos. de Telegrilla 56	M.González	51	2.168	en	143.330	1'22"1/5	S.I.n.	5/4/81
	—	—			—			—	
14	6 a vs. cpos. de L. Tic 56	J.Igarategui	56	760	en	35.800	2'11"4/5	L.P.n.	13/12/81
	12 a vs. cpos. de Coronante 56	M.Rodriguez	53	820	en	109.510	1'36"2/5	L.P.n.	19/7/81
	10 a vs. cpos. de Permisionaria 50	M.Rodriguez	53	5.530	en	83.650	1'37"1/5	L.P.n.	25/6/81
15	2 a 1/2 cab. de P. Alegre 56	J.Oural	56	30.389	en	209.839	1'25"4/5	Arg.n.	30/12/82
	2 al hoc. de B. Jus 57	J.Oural	56	38.376	en	197.283	1'40"1/5	Arg.n.	26/12/82
	8 a 6 cpos. de La Gloria 56	J.Oural	55	6.625	en	335.243	1'28"	Arg.n.	10/12/82

LO DEL BOSQUE ES FLOJON

Quedó armada en su forma habitual con diez carreras, la ornada hípica platense. El comienzo quedó establecido para as 14.15 en horario que animando el premio Cascarilla se nedirán sobre 1.100 metros yeguas de 5 años militantes aún n la ínfima categoría. Benissima Yun tiene buen perfil en el rden de las chances. La siguen "ahí nomás" Ivanjica, y tamdén La Ballesta que corrió muy bien en San Isidro en su parición más cercana. En la segunda habrá elementos de 4 ños en los partidores dando vida a los 1500 metros del prenio Angelote Real. Ukelele parece el candidato con mejores ítulos. Pero deberá sortear el examen que le tomarán Tobogan y Desvelado. Otra de perdedoras será la del tercer turno Cacrosola y Betty están en parejas posibilidades, quedando Eslava como sorpresa probable. Ganadores de solo una carrea saldrán a la liza para dirimir supremacías en las once uadras del premio Remo. A último momento se anunció la auencia de Belsino y ahora queda Razonable porque se repite en parte su más fresca actuación arrasa. La llave entre ambos sería lo más acertado, si es que no mete la cola Barato. El de Tadei llega más afilado que nunca para poder desquitar a sus muchos adictos. La quinta prueba es de difícil pronóstico. Hay parejas fuerzas entre Pourtant, Che Bella, Aku India y Trompita. Votamos por la hija de Peter Prompt, pero con un miedo enorme. En la sexta carrera, premio Nigua que se verificará sobre el recorrido de 1.100 metros la cosa viene pareja entre Frau Sandalia y Rovilla. Mejor colocada en la opinión parece estar la hija de Frai que correrá el chico Pintos, que la beneficiará con el descargo de 3 kilos y sobre todo el enorme entusiasmo que muestra el pibe para el ascenso. En la del séptimo lugar le damos el voto a Don Cholen. La última vez que salió a la pista perdió medio al cohete y ahora larga junto a los palos. Y en la octava Hall Clock que llevará la rueda de auxilio de Francrossi, parece el desquite asegurado. Para la última recomendamos a Fray Miguel.

HIPODROMO DE LA PLATA

1ª CARRERA — Pr. CASCARILLA (comienza doble $ 20.000) - 1.100 Mts. — A las 14.15

4 ULT. PERF.				ANOTADOS	o/g.	JOCKEY	e/k.	PADRE-MADRE	CUIDADOR	ULTIMA PERFORMANCE
2S	3A	4A	3S	1 1 BENISSIMA YUN	(1)	R.Barrios-4	5/57	Benissimo-Yayun	R.Armesto	2 a 4 cpos. de Barfleur 53
0S	0A	0A	0L	1 2 TESCURAS	(12)	no correrá	5/57	Talmont-Candencia	O.Salz	10 a vs. cpos. de Cemast 56
4L	0L	4A	6S	2 3 INFLACION	(5)	A.Llanos-4	5/57	Exeter II-Egiptoligia	A.Amadeo	4 a 7 cpos. de Ronfara 56
2A	0A	2S	5A	2 4 NERUN	(9)	R.Ricoy	5/57	Huahuito-Side	A.Lefose	2 a 9 cpos. de Ranura 54
0S	0A	3S	0A	3 5 MISS MONEY	(8)	O.Merlo-4	5/57	Make Money-Dale Nena	A.Aguirre	7 a 8 cpos. de Cemast 56
4L	4L	4L	4L	3 6 PRINCESSE	(4)	M.Jaca-4	5/57	Fabuloso-Princesa Ana	E.Donadio	4 a 8½ cpos de La Viajante 56
0A	2A	0L	0A	3 7 IVANJICA	(14)	J.Azamor-4	5/57	Mysolo-Uviera	E.Boni	8 a vs. cpos. de Ranura 56
5S	0S	0A	0S	4 8 EVI	(13)	X.X.	5/57	Cadeau-Nizina	C.Bastiani	5 a 7½ cpos. de Barfleur 56
3S	5A	0S	6A	4 9 LA BALLESTA	(10)	O.Fravega	5/57	Ahascragh-Challieur	H.Sanchez	3 a 1½ cpos. de. de Cemast 56
3L	0S	0A	0A	5 10 FUGA	(3)	R.Torancio-2	5/57	Young-Incógnita	R.Salazar	3 a 8 cpos. de La Viajante 56
2L	6L	0L	—	5 11 ALTACLARA	(7)	A.Medina-2	5/57	Sneerer-Apostasia	R.Sarfiel	2 a 4 cpos. de La Viajante 56
0S	4S	0S	4S	6 12 EPHELIDE	(2)	C.Pintos-3	5/57	Camp Court-Bolillera	C.Boselli	11 a vs. cpos. de Cortinera 56
0S	0L	5L	0S	6 13 SOPLONA	(11)	C.Velázquez-4	5/57	Sheet Anchor-La Flautera	H.Bravo	13 a vs. cpos. de C.Glass 56
3A	5L	0L	0L	6 14 LOLA TE	(6)	J.Igarategui	5/57	Ahascragh-La Historia	M.Arce	3 a 11 cpos. de Ranura 56

Candid.: BENISSIMA YUN (1) — *Enem.: Ivanjica (7)* — *Sport: La Ballesta (9)*

2ª CARRERA — Pr. ANGELOTE REAL (finaliza doble) - 1.500 Mts. — A las 14.55

4 ULT. PERF.				ANOTADOS	o/g.	JOCKEY	e/k.	PADRE-MADRE	CUIDADOR	ULTIMA PERFORMANCE
1L	1L	0A	0A	1 1 TOBOGGAN	(1)	J.Núñez-2	4/57	Thyco-Rapid	M.Catapano	1 a ¾ cpo. de Con Sis 56
2L	0L	0L	0S	1 2 ROI GEORGE	(7)	P.Durán-4	4/54	Roi-Seven Hall	C.Cabral	2 a 6 cpos. de Ukelele 56
1L	4S	6S	5S	2 3 UKELELE	(3)	L.Alzamora	4/57	Unicornus-Hollandais	S.Bello	1 a 6 cpos. de R.George 56
6L	0L	5L	1L	3 4 CON SHOW	(5)	O.González	4/57	Yata Nahuel-Amok	O.Torres	6 a 6 cpos. de Romfuo 56
0L	0L	1L	1L	3 5 NO-NO	(4)	no correrá	4/57	Descuido-Clutha	A.Canay	7 a 10 cpos. de Alsolcito 56
6A	1L	0L	0L	4 6 LENGUARAZ	(2)	O.Telechea-3	4/57	Sesi-Machari	M.Arismendi	6 a vs cpos. de Yacou 57
4L	0L	0L	5L	5 7 TAMAL	(9)	J.Ojeda	4/57	Mariache-Honeycomb	J.Mugueta	4 a 3 cpos. de Romfuo 56
5S	0S	2L	4L	5 8 TAN NEGRO	(8	R.Cáceres-3	6/53	Taurudun-Cattish	A.Montero	5 a 2 cpos. de El Evasor 56
2L	3L	6L	4L	6 9 DESVELADO	(6)	V.Sabin	4/57	Clipperton-Des Amours	D.Musachio	2 a pzo. de Bocart 56

Candid.: UKELELE (3) — *Enem.: Toboggan (1)* — *Sport: Desvelado (9)*

3ª CARRERA — Pr. FRASCATI (comienza encadenada 4) - 1.400 Mts. — A las 15.45

4 ULT. PERF.				ANOTADOS	o/g.	JOCKEY	e/k.	PADRE-MADRE	CUIDADOR	ULTIMA PERFORMANCE
6S	6S	6A	0S	1 1 SOY FELICE	(1)	L.Sequeira	4/57	Snow Car-Noticia	J.Iglesias	6 a 7 cpos. de C.Glass 56
5L	0L	0L	0S	1 2 ODALISKE	(12)	J.Orduna-3	4/57	Salk-Ocrana	H.Silva	5 a 7 cpos. de Cirlanda 56
3L	3L	2L	4L	2 3 MACROSOLA	(5)	J.Viola-3	4/57	Macro-Ella Sola	A.Bazante	3 a 11 cpos. de T.Musita 56
6L	0L	0A	0S	3 4 EXCELLENT	(9)	no correrá	4/57	Idler-Esthetic	S.López	6 a 15 cpos. de Fratelli 53
0L	4L	0L	0S	3 5 CADEBOLI	(8)	S.Videla	5/54	Cadeau-Boly	G.Gutierrez	9 a vs. cpos. de La Viajante 56
0D	4S	6D	2L	4 6 ESLAVA	(4)	R.Cabrera	4/57	Amateur-Sketach	J.Addati	13 a vs. cpos. de Bromeante 56
2L	4L	0L	5L	4 7 VARITA	(14)	D.Hernández-4	4/57	Clipperton-Vareadora	L. Pavarini	2 a 6 cpos. de Te Musita 56
3L	2L	0L	0L	5 8 DOÑA LOLY	(13)	A.Valenti-3	4/57	Datil-Pheeny	J.Soria	3 a ½ cpo. de B.Brick 50
0L	3L	4L	5L	5 9 CHACONNE	(10)	M.García	4/57	Dart Board-Conga	G.Pedernera	7 a vs. cpos. de Dirlanda 56
4A	2L	5L	4L	6 10 BETTY	(3)	V.Aguirre-2	4/57	Don Cecilio-Adinolita	M.Arce	4 a 9½ cpos. de P.Alegre 56
4L	0L	0L	0S	6 11 FLUGRANA	(7)	J.Sánchez-2	4/57	Fluido-Chagrana	A.Ojeda	4 a 13 cpos. de Te Musita 56
5L	0L	0L	2L	7 12 PLATA GAUCHA	(2)	O.Telechea-3	4/57	Platón-Gaucha Espuela	A.Vigil	5 a 12 cpos. de Fratelli 56
5L	3L	0L	4L	8 13 ARTICA	(11)	A.Rivero-2	4/57	Argento-Get Over	D.Cucolo	5 a 6½ cpos. de S.Fuerza 56
0S	0A	0A	0L	8 14 GREVES	(6)	J.Rodríguez-4	4/57	Pardallo-Doisy	H.Martelletti	10 a vs. cpos. de Fachinosa 56

Candid.: MACROSOLA (3) — *Enem.: Betty (10)* — *Sport: Eslava (6)*

CARANCANFUN TACONEA LINDO

Resulta una Buena Opción Para Solucionar el Mapa de la Novena

La reunión platense es flaca por donde se la mire. No tiene un clásico, ni handicap ni al menos un mísero premio especial en donde asentar el eje. Por eso, por haber sido reservado a ganadores de hasta tres carreras interesa algo la novena competencia. Se llama premio Tanner y se correrá sobre 1.500 metros; por horario a las 20.40. Cargando solo 52 kilos en el lomo nos gusta Drummer. Este defensor del stud Lucrecia corrió muy bien en su última aparición en público. En 1.600 metros llegó cuarto de Poliester en el hipódromo Argentino, y contó con sugestiva opinión en las cotizaciones. Desde el pique vino persiguiendo a corta distancia a Poliester para luego en el codo quedar tercero. Así entró a la recta, con intenciones de ir a buscar al puntero, pero cuando Frávega lo puso a correr solo hizo un leve amague para despintarse y solo luchar por el cuarto puesto, posición que le birló a Miss Escolástica. Ahora serán 100 metros menos para el hijo de Snow Duke y en la pista donde obtuvo su último triunfo. Si viene entre los de adelante difícilmente podrá perder. Sin embargo más candidato que el pupilo de Sánchez parece Carancanfún. Este hijo de Ocean Bar está acostumbrado a los bailes bravos, y casi siempre está ahí. Aún está fresca su victoria en el césped

Isabel Desvard se puede lucir con Trebolar Field.

SINTETIZANDO LA INFORMACION

El mejor candidato: **MACROSOLA**
El dato del reloj: **BARATO**
Un lance: **BOSTON POPS**
El mandoble: **ENTRADOR**
La llave del día: **8ª 4/6**
FRAY MARTIN - HALL CLOCK

Barrueco tiene una fija. Carancanfún en la novena.

4ª CARRERA — Pr. REMO (2ª ap. encadenada 4) - 1.100 Mts. — A las 16.30

4 ULT. PERF.		ANOTADOS	o/g.	JOCKEY	e/k.	PADRE-MADRE	CUIDADOR	ULTIMA PERFORMANCE
0L 0L 5L 0S	1	1 (JUWAITGOR	(1)	**M.Ledesma**	7/57	Juwait-Gordita	F.Martin	10 a vs. cpos. de Mendaco 57
0L 4L 6L 0L		2 (PRINCE BUBY	(9)	**no correrá**	6/57	Society II- Pretty Lina	F.Martin	12 a vs. cpos. de M.Camarao 56
0L 0L 0L 0L		3 MI GALGO	(4)	**R.Eguzquiza-4**	5/57	Captivador-Galga	M.Arce	12 a vs. cpos. de Macrófago 57
4L 0L 0S 3L	2	4 BARATO	(7)	**M.Cardozo-3**	5/57	Fortunio-Blue Camelia	E.Tadei	4 a 6 cpos. de Eventual 56
6S 2A 0S 0S	3	5 BELSINO	(6)	**no correrá**	5/57	Casino-Beldame	T.Quiroga	6 a 6½ cpos. de Brasch 56
5L 3L 0L 1L	4	6 REDONDO	(3)	**A.Rivero-2**	5/57	Blossom Time-Pastorita	A.Arias	5 a 9 cpos. de F.Ido 57
1L 0A 6S 6L	5	7 RAZONABLE	(11)	**A.Llanos-4**	5/57	Atlas-Jaygia	A.González	1 por ¾ cpo. a Fiendish 57
0L 0S 0S 1S		8 GRAN DELEITE	(10)	**E.Martinez**	6/57	Yonder-La Batucada	M.Siviero	14 a vs. cpos. a P.Red 57
0S 0S 0S 0S	6	9 DON MONTERO	(8)	**C.Domínguez**	6/57	Simplón-Sea Witch	H.Sánchez	7 a 10 cpos. de El Tarmigan 57
6L 6L 0A 6L		10 CON ANGUSTIA	(2)	**M.García**	5/54	Yata Nahuel-Tour Royale	G.Pedernera	6 a 11 cpos. de N.Star 57

Candid.: REDONDO (6) *Enem.: Razonable (7)* *Sport: Barato (4)*

5ª CARRERA — Pr. NICO (3ª ap. encadenada 4) - 1.400 Mts. — A las 17.15

4 ULT. PERF.		ANOTADOS	o/g.	JOCKEY	e/k.	PADRE-MADRE	CUIDADOR	ULTIMA PERFORMANCE
6L 6L 4L 3L	1	1 TROMPITA	(1)	**L.Alzamora**	3/56	D. Criollo-Trompe	M.Vidarte	6 a 3¾ cpos. de L. Bot 56
0L 6L 0S 4L		2 VALCETA	(8)	**J.Vaira-3**	3/56	P.Dilema-Valse	A.Coloccio	9 a vs. cpos. de L. Bot 56
1L 3L 2L 0S	2	3 SELTITI	(4)	M.Sandoval	3/56	M.Titi-Selasia	E.Acevedo	1 a 2 cpos. de Rozagante 56
1L 2L 0L 2L		4 M. HORSE	(6)	R.Pastor-4	3/56	W.Horse-Bienhabla	A.Garcia	1 al hoc. de A. Dancer 56
0L 0L 4L 0L	3	5 EN'TENIDA	(5)	**A.Rivero-2**	3/56	Endiosado-Piloteada	J.Mugueta	10 a vs. cpos. de Hiladora 56
1L 0L 0L 0S		6 T. AZULENA	(3)	**no correrá**	3/56	Farid-Yumana	S.Davila	1 a ¾ cpo. de La Poderosa 56
5S 4L 1L 2L	4	7 (CHE BELLA	(10)	H.Prieto	3/56	Chesterton-B. Fe	M.Gervasoni	5 a 9 cpos. de Buena Fe 56
0S 1L 3L 0A		8 (A. INDIA	9	S.Videla	3/56	Aku-Aku-Fulminant	Id.	14 a vs. cpos. de B. Fe 56
2L 1L 5A 2S	5	9 POURTANT	(7)	A.De Arriba	3/56	P. Promt-Vanetta	J.Neer	2 a 1½ cpo. de Comandita 56
0L 0L 2L 1L	6	10 POTRANCA	(2)	O.Telechea-3	3/56	Potro-H.Times	S.Bello	8 a 10 cpos. de Hiladora 56

Candid.: POURTANT (9) *Enem.: Cher Bella y Cía. (7/8)* *Sport: Trompita (1)*

6ª CARRERA — Pr. NIGUA (final. ap. encadenada 4) - 1.100 Mts. — A las 18.5

4 ULT. PERF.		ANOTADOS	o/g.	JOCKEY	e/k.	PADRE-MADRE	CUIDADOR	ULTIMA PERFORMANCE
3L 0S 4L 0A	1	1 ENCARGADA	(1)	**J.Mansilla**	4/57	Endiosado-C.Lista	H.Sánchez	3 a 7½ cpos. de La Valerosa 56
2L 3L 1L 6L	2	2 F. SANDALIA	(8)	**R.Siniani-4**	4/57	Frari-Parkwa	E.Sola	2 a 5½ cpos. de La Figila 51
4L 6L 6L 4L	3	3 (CAÑUELAS	(4)	**M.Cardozo-4**	4/57	Caxiauro-Gismonda	R.Yalet	4 a 9½ cpos. de La Valerosa 56
0S 3L 1S 2S		4 (SIN TRABA	(6)	**C.Domínguez**	4/54	S.Bluff-Traitresse	Idem	8 a 9 cpos. de N. Ball 57
3L 1L 3L 0L	4	5 ALTIVA	(5)	**H.Ereñú-2**	5/55	T.Song-Soleares	A.Morena	3 a 3½ cpos. de R. Sun 56
1L 0S 0L 0S		6 WICKED	(3)	**C.Velázquez-4**	5/52	Unicornus-W.Mine	E.Ba'nuevo	1 a 2½ cpos. de Ami 56
0A 4L 3L 4L	5	7 ANIVERSA	(10)	**R.Zalazar**	7/55	Signore-Arlesiana	A.Garcia	8 a 15 cpos. de T. Vempi 54
6A 1L 5A 2L		8 ROVILLA	(9)	**C.Pintos-4**	4/54	R.Dandy-Vervilla	D.Ojeda	6 a 12 cpos. de Nyfe 57
0L 0L 0S 0L	6	9 R.LINDA	(7)	M.Sandoval	6/55	Roderón-T.Rubia	C.Forchetti	N.P. de Status 53
1L 0S 5S 2L		10 KAROSA	(2)	R.Comas	5/54	In Rhythm-Kaliman	M.Motta	1 al pzo. de S. Prel 54

Candid.: FRAU *SANDALIA (2)* *Enem.: Rovilla (8)* *Sport: Encargada (1)*

7ª CARRERA — Pr. EPICO - 1.200 Mts. — A las 18.55

4 ULT. PERF.					ANOTADOS	o/g.	JOCKEY	e/k.	PADRE-MADRE	CUIDADOR	ULTIMA PERFORMANCE
2L	1L	0S	0S	1	1 DON CHOLEN	(1)	N.Schneider-3	6/57	Tabito-Perenga	C.Casalini	2 a 1½ cpo. de El Evasor 56
0L	0L	0L	0L		2 MEO CAMARAO	(12)	C.Gómez	6/57	Moonkiss-Arasina	N.Diaz	9 a 6½ cpos. de C. Pieds 56
3L	0L	0S	0L		3 B. PEPE	(5)	X.X.	5/54	S.Ball-Aranka	A.Lorenzo	3 a 3 cpos. de Kalydaso 56
2L	0L	2L	4L	2	4 TALONAZO	(9)	A.Rivero-2	5/57	B.Time-Debiteur	R.Guzmán	2 a ½ cpo. de C. Pieds 56
0L	0S	1L	1L		5 T.MIGNON	(8)	O.Telechea-3	6/55	Tamure-MyFiancee	T.Albornoz	14 a 6½ cpos. de T. Tongo 57
1S	0A	3A	6A	3	6 EN DUQUE	(4)	no correrá	5/57	Energético-Dulcinee	A.Maver	1 a ½ cpo. de S. Bravo 56
5L	6S	6L	6S		7 B. POPS	(14)	C.Ibarba-4	6/57	Bonin-E.Parade	H.Santiago	5 a 10 cpos. de Status 56
5L	0L	2L	4L		8 TAN NEGRO	(13)	X.X.	6/55	Taurudún-Cattish	A.Montero	5 a 4 cpos. de El Evasor 55
0L	3L	0L	1L	4	9 PEGUARE	(10)	M.Sandoval	5/57	Asolado-Galla	A.Luque	9 a 6 cpos. de El Evasor 56
4L	0L	5L	5L		10 SILINE	(3)	M.Cardozo-4	6/55	Never-Silicona	R.Yalet	4 a 1 cpo. de C. Pieds 56
0S	0L	0L	6L	5	11 G. BICHITO	(7)	L.Alzamora	5/57	Coralito-Armeña	J.Garrido	8 a 6 cpos. de Hibal 55
0L	0L	5L	6L		12 CAPUCHINO	(2)	A.Valenti-3	5/57	Asolado-Fisión	M.Robles	7 a 5½ cpos. de C. Pieds 56
0L	0A	6A	4L	6	13 FAUBOURG	(11)	no correrá	7/57	Falstaff-Albuera	I.Huerta	15 a vs. cpos. de El Evasor 56
0S	1L	6L	0A		14 NOBLE FAN	(6)	R.Cabrera	5/55	N. Noble-La Fanática	J.Fiol	13 a vs. cpos. de Seminarista 54

Candid.: DON CHOLEN (1) — *Enem.: Peguare (9)* — *Sport: Noble Fan (14)*

8ª CARRERA — Pr. ARTERO (comienza doble super $ 100.000) - 1.100 Mts. — A las 19.50

4 ULT. PERF.					ANOTADOS	o/g.	JOCKEY	e/k.	PADRE-MADRE	CUIDADOR	ULTIMA PERFORMANCE
0L	4L	0A	0A	1	1 (G. BRAVO	(1)	C.Reynoso	4/57	F.Fingers-G.Baguala	A.Rodriguez	9 a vs. cpos. de C. Breech 56
5L	0A	0A	0S		2 (LETRADO	(11)	R.Siniani-4	4/57	Mr.Brookwood-Enseñanza	Idem	5 a 8 cpos. de Pompibe 57
0L	—	—	—		3 PO'CAZA	(5)	C.Ibarra-4	4/54	Pontezuelo-Indiga	O.Bazzaro	8 a vs. cpos. de D. Gabriela 56
0A	0S	0S	0S	2	4 CAREGLASS	(8)	C.Vega	4/57	S.Glass-Chacarera	E.Sósa	12 a 13 cpos. de Danebury 57
0S	0S	0A	0A		5 INESPERADO	(7)	A.Pauleau	4/57	M.Money-Fraichir	R.Escalante	10 a 10½ cpos. de Fluandrea 56
0L	0L	0S	6L	3	6 R. CABRERO	(4)	A.Llanos-4	4/57	R.Bueno-Enfadosa	A.Amadeo	11 a vs. cpos. de Argenboy 57
0S	0A	—	—		7 BADOUX	(13)	no correrá	5/54	T.Sun-Doux	C.Contreras	12 a vs. cpos. de Trop. Rid 55
0L	0L	0L	0L	4	8 HOSPAY	(12)	no correrá	4/57	Biscay-Hospitable	A.Bernardo	10 a vs. cpos. de Salvie 53
2L	0A	5S	0S		9 F.MARTIN	(9)	H.Prieto	4/57	Frari-MyFiancee	A.Haim	2 a 4 cpos. de C. Breech 56
0S	0A	0L	—	5	10 BIANCO	(3)	O. Pro-4	4/57	Copernal-P.Blanca	J.Comas	12 a vs. cpos. de Fluandrea 56
4L	0S	2L	0S		11 BIAÑEZ	(6)	A.Sandoval	4/57	Bobby B. Sky	F.Bian'mano	4 a 4 cpos. de Nitrogenado 56
5L	6L	2L	0L	6	12 (FRANCROSSI	(2)	A.Rivero-2	4/57	Juwait-Blairmore	M.Vidarte	5 a 6½ cpos. de Nitrogenado 56
0A	5S	3S	0A		13 (H. CLOCK	(10)	J.Vairá-2	4/57	H. of Fame-Fasce	Idem	10 a 12 cpos. de Marduk 55

Candid.: HALL CLOCK (13) — *Enem.: Fray Martín (9)* — *Sport: Biañez (11)*

9ª CARRERA — Pr. TANNER (finaliza doble super) - 1.500 Mts. — A las 20.40

4 ULT. PERF.					ANOTADOS	o/g.	JOCKEY	e/k.	PADRE-MADRE	CUIDADOR	ULTIMA PERFORMANCE
0L	0S	—	—	1	1 EL DESHECHO	(1)	C.Domínguez	5/57	Bon Annee-Vivacidad	R.Yalet	15 a vs. cpos. de Thiers 56
6L	0L	0S	5S		2 RUN FIVE	(11)	R.Pastor-4	5/54	Running Words-Silphide	R.Quinteros	6 a 5 cpos. de Thiers 56
0S	1A	3A	2S	2	3 TREBOLAR FIELD	(5)	I.Desvard	5/57	Bosworth Field-Itwilldo	R.Reigert	11 a vs. cpos. de Yo Solo Sé 56
0S	5L	0S	1L	3	4 MARTIN TEBO	(8)	H.Prieto	6/57	Alisios-Linda Marte	H.Godoy	7 a 9 cpos. de Remache 57
3L	3L	6L	0L		5 SIN TESTIGO	(7)	M.Cardozo-4	5/54	Con Este-Mandolina	S.Bello	3 a 4½ cpos. de Thiers 56
3A	0S	6A	0A	4	6 CARANCANFUN	(4)	C.Vega	5/57	Ocean Bar-Careergua	P.Diaz	3 a 3½ cpos. de Ch. Moss 51
4L	0L	3L	1L	5	7 MORATO	(13)	O.Telechea-3	5/57	Fesh Air-Morata	J.Zubiri	4 a 10 cpos. de Status 53
0L	4L	0S	0L		8 RUNNING'S CLUB	(12)	C.Velázquez-4	6/54	Running Words-C.Continental	H.Bravo	7 a 12 cpos. de Thiers 56
0L	0L	2L	6L	6	9 DENIM	(9)	A.Rivero-2	5/57	Unanime-Quant	J.Fiel	9 a vs. cpos. de Thiers 56
5L	0L	2L	4L		10 TAN NEGRO	(3)	X.X.	6/52	Taurudun-Cattish	A.Montero	5 a 4 cpos. de El Evasor 55
6L	6L	0A	4L	7	11 MENDACO	(6)	L.Alzamora	7/57	Incairuly-Ricanita	M.Vidarte	6 a 21 cpos. de Wizzo 51
0L	1L	3L	0S		12 NOHUNGA	(2)	A.Valenti-3	5/54	Hungarito-No sere	J.Soria	13 a vs. cpos. de El Evasor 56
4A	5S	6L	6S	8	13 DRUMMER	(10)	O.Frávega	5/52	Snow Duke-Cantachita	H.Sánchez	4 a 8 cpos. de Poliester 56

Candid.: CARANCANFUN (6) — *Enem.: Drummer (13)* — *Sport: Trebolar Field (3)*

10ª CARRERA — Pr. TAVERNIER - 1.400 Mts. — A las 21.30

4 ULT. PERF.					ANOTADOS	o/g.	JOCKEY	e/k.	PADRE-MADRE	CUIDADOR	ULTIMA PERFORMANCE
0L	0L	5L	4L	1	1 GUARDA EL OJO	(1)	R.Almirón-3	3/56	Bastinado-Cabretilla	R.Escalante	10 a vs. cpos. de Sensorial 56
0L	—	—	—		2 EL QUIYANO	(16	J.Tocci-3	3/56	Suvarov-Quiyana	V.Parisi	9 a 10 cpos. de A. Star 56
6L	—	—	—	2	3 (EL BIONDO	(7)	M.Sandoval	3/56	Excel II-Tutta Bionda	R.Sarfiel	6 a 9½ cpos. de A. Star 56
0L	0L	0L	—		4 (FRAY TENAZ	(11)	A.Lanos-4	3/56	Frari-Temblante	Idem	11 a 19 cpos. de Maizco 56
—	—	—	—		5 SAKE TEL	(10)	no correrá	3/56	Telefónico-Sakia	E.Martucci	Debuta
0L	3L	0L	0L	3	6 TIN OF SUN	(5)	A.Medina-2	3/56	Flavour Sun-Tarrigold	R.Quinteros	10 a vs. cpos. de S. Ball 56
0S	5S	0S	0S		7 SUEÑO DE POBLET	(18)	R.Ramallo-3	3/56	Manning-Jabalinera	S.Pucineri	14 a 11 cpos. de B. Pingo 56
0L	0L	—	—	4	8 CORREO	(17)	H.Prieto	3/56	Paso Bravo-Estampiyada	A.Varela	7 a vs. cpos. de Fraes 56
3L	0S	0S	0A		9 ROYAL FIELD	(12)	I.Desvard	3/56	Bosworth Field-Isla Real	R.Reigert	3 a ½ cpo. de G. Cantor 56
2L	0L	0L	0S	5	10 TOM SMILE	(3)	H.Ereñú-2	3/56	Tom Eléctric-H.Mister	M.Arismendi	2 a 5 cpos. de Calmante 56
0L	—	—	—		11 TRANQUILON	(9)	R.Eguzquiza-4	3/56	Mirebeau-Tranquila	M.Arce	10 a vs. cpos. de Calmante 56
0S	5L	6L	0S	6	12 PLATUDO GRANDE	(2)	L.Alzamora	3/56	Platón-Eva Rosa	J.Garrido	13 a vs. cpos. de Afrad 53
6L	—	—	—		13 ENTRADOR	(13)	M.C.Rodrigues-3	3/56	Endiosado-Muchacha	A.Marchand	6 a 10 cpos. de Silicato 56
0S	0S	5S	2S	7	14 FRAY MIGUEL	(8)	R.Pastor-4	3/56	Frari-Melodiante	E.Etchechoury	10 a vs. cpos. de Diplomático 56
0A	0S	0S	0A		15 ORISTANO	(4)	M.Mercau-3	3/56	Orfeo-Fumala	N.González	14 a vs. cpos. de B. Wine 56
5L	0S	0A	0L	8	16 (POLSUN	(6)	no correrá	3/56	Flavour Sun-Polbaby	P.Artigas	5 a 6½ cpos. de A. Star 56
0S	6L	0S	0S		17 (ARDIENTE	(15	no correrá	3/56	Quitador-Grillita	Idem	13 a vs. cpos. de Mayaco 56
0S	—	—	—		18 MANSITO	(14)	M.Barroso	3/56	Marronier-Hanseatica	I.Alamo	12 a vs. cpos. de Con Realidad 56

Candid.: FRAY MIGUEL (14) — *Enem.: Royal Field (9)* — *Sport: Tin of Sun (6)*

EL RELOJ

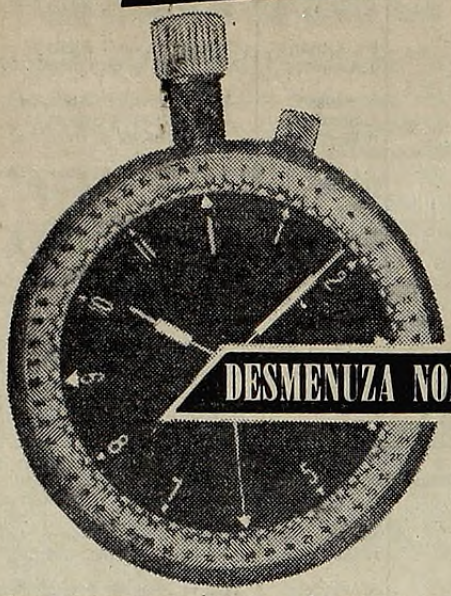

Si Llega "Puesto" ¡Tírese con Kim!

Por supuesto que en un programa como lo es el dominical de San Isidro ¡el reloj puede hacer "dibujos"! Por eso, cerramos nuestro suplemento con la información habitual, nutrida y llena de laberintos perfectamente descifrables. Para la salvación, tenemos un lanceroti en la última: KIM, porque el de Giovanetti debuta con 1'28"2/5 en el césped, que es para ir pensando...

DESMENUZA NOMBRE A NOMBRE LOS RIVALES DEL HIPODROMO NORTEÑO

1ª CARRERA 1.800 Mts.

AMBIENTE, M. Planas, 1.200 en 1'16"3/5, Argentino; ZAIMY, peón, 800 en 48"3/5, Argentino, ONE BODY, F. Sarmiento, 800 en 51", arena San Isidro; PAQUEAGUANTE, J. Valdivieso, 800 en 50"3/5, arena San Isidro; EL VASCO ASPERO, J. Noguera, 1.000 en 1'2", arena San Isidro.

2ª CARRERA 1.400 Mts.

YE YUS, E. Liceri, 1.000 en 1'4"2/5, Argentino; EXTRACCION, A. Ferreras, 1.400 en 1'33", arena San Isidro; UNUS, P. Armada, 1.400 en 1'32"3/5, arena San Isidro; TANTEADA, J. Valdivieso, 1.400 en 1'31", arena San Isidro; THYBELLA, R. Galloso, 1.400 en 1'31"; MALVINA BELL, O. Cosenza, 700 en 43"2/5, arena San Isidro.

3ª CARRERA 1.800 Mts.

LARVIK, L. Angulo, 800 en 50"3/5, arena San Isidro; ANCIENT DOR, M.H. López, 1.600 en 1'46", arena San Isidro; TALISMAN BLUFF, R. Díaz, 800 en 50"3/5, arena San Isidro; ARALITO, G. Sena, 800 en 49"2/5, arena San Isidro; AREFUE, J. Palacios, 1.800 en 2'1", arena San Isidro.

4ª CARRERA 1.400 Mts.

CRIOLLA TEL, J. Oural, 1.400 en 1'33", auxiliar pesada, Argentino; NO ALBOROTES, J. Valdivieso, 1.400 en 1'30", arena San Isidro; SOLA BLUFF, M. Bertorini, 1.400 en 1'31", arena San Isidro; TAPINOLA, R. Sosa, 1.000 en 1'2/5, césped; CRYSTAL MOON, N. Núñez, 700 en 42"3/5, arena San Isidro; MISS SUZUKY, J. Martínez, 1.400 en 1'32"3/5; BULERIA, G. Sena, 1.200 en 1'17"2/5, arena San Isidro; GITANERA, O. Módica, 1.000 en 1'3"3/5, arena San Isidro.

5ª CARRERA 1.000 Mts.

IBERA PUB, H. Libré, 600 en 36"3/5, pista de tierra San Isidro; AQUILONIA, J. Valdivieso, 1.000 en 1'3"3/5, arena San Isidro; HUMAHUACA, E. Licero, 500 en 30"2/5, arena San Isidro; GOOD DORY, M. Abregú, 1.000 en 1'4"2/5, arena San Isidro.

6ª CARRERA 1.400 Mts.

VERMANY, H. Silva, 800 en 51"2/5, Argenitno; RENDA BALL, P. Garnica, 1.400 en 1'35"2/5, auxiliar pesada, Argentino; MUCA, C. Kaar, 1.400 en 1'34", arena San Isidro; SISTER MARGA, J. Jarcovsky, 700 en 43"2/5, arena San Isidro; PAGODE, J. Valdivieso, 800 en 48" césped; ESCUELA, O. Labanca, 1.400 en 1'32", arena San Isidro; LADY SCOTCH, O. Domínguez, 1.400 en 1'33", arena San Isidro; LA CIGUEÑA, M. Escagües, 1.400 en 1'31", arena San Isidro.

7ª CARRERA 1.600 Mts.

ROLLER, A. de Arriba, 800 en 48"3/5, Argentino; MAURITANO, C. Flores, 1.600 en 1'50", San Isidro; ARISTANDRO, O. Cosenza, 1.600 en 1'52", arena San Isidro; TASQUIL, O. Tévez, 800 en 46"3/5, césped; ENGAÑADO, J. Jarcovsky, 1.000 en 1'1", arena San Isidro.

8ª CARRERA 1.000 Mts.

MEGAFOG, J. Valdivieso, 1.000 en 59"3/5, Argentino; LIMITE, H. Constantino, 1.000 en 1'1", arena San Isidro; BALIZANTE, M. Lezcano, 1.000 en 1'3"2/5, arena San Isidro; GUTEMBERG, G. Retorto, 1.000 en 1'4", arena San Isidro; MINDANAO, J. Jarcovsky, 1.000 en 1'1"2/5, arena San Isidro.

9ª CARRERA 1.600 Mts.

CICERONE, J. Oural, 700 en 45", Argentino; SUPER ESPIA, J. Valdivieso, 1.600 en 1'49", auxiliar normal Argentino; EL SONRIENTE, M. Lezcano, 1.600 en 1'45"2/5, arena San Isidro; SIGLO DIEZ, V. Centeno, 800 en 49"2/5, arena San Isidro; DESPOTICO, J. Palacios, 1.600 en 1'44", arena San Isidro; DIAMANTE BRUTO, J. Abregú, 1.600 en 1'46", arena San Isidro.

10ª CARRERA 1.000 Mts.

SPANISH DANCER, J. Palacios, 600 en 35", Argentino; RIO ARECO, J. Noguera, 1.000 en 1'5"3/5, arena San Isidro; BAR ARTURO, R. Cervantes, 1.000 en 1'2"3/5, arena San Isidro; DR. PANGARITO, G. Sena, 1.000 en 1'1"4½5, arena San Isidro.

11ª CARRERA 1.600 Mts.

LYDD, R. Riveiro, 800 en 51", Argentino; NAMORADA, J. Valdivieso, 800 en 48" césped; CAP FLOWER, J. Noguera, 1.000 en 1'1"3/5, césped; REPARACION, J. Romero, 1.000 en 1'2/5, césped; VIANENA, I. Guimaraes, 2.000 en 2'12", arena San Isidro; KARMEN, H. Constantino, 1.600 de floreo en 1'51", arena San Isidro.

12ª CARRERA 1.400 Mts.

SINCRONICA, A. Aguirre, 700 en 45", Argentino; RECALCITRANTE, P. Molina, 800 en 51"4/5, Argentino; KIM, I. Guimaraes, 1.400 en 1'28"2/5, césped; TIRRENA, R. Siniani, 1.400 en 1'32", arena San Isidro; BRIO'S TIP, V. Centeno, 700 en 43", arena San Isidro; CAROLETTE, J. Palacios, 1.400 en 1'32"2/5, arena San Isidro; ALMACANDI, W. Blanco, 1.400 en 1'30", arena San Isidro; LA SOLEDAD, O. Tévez, 1.400 en 1'32", arena San Isidro.

LA HORA DE HACER BALANCE

Siempre hay uno que se destaca en cada turno. Por eso le pedimos al reloj de nuestros cronometristas un balance de lo mejor de cada carrera norteña:

1ª ZAIMY, 48"3/5 los 800, Argentino.
2ª THBELLA, 1'31" los 1400, arena, San Isidro.
3ª ARALITO, 49"2/5 los 800, arena, San Isidro.
4ª NO ALBOROTES, 1'30" los 1400, arena, San Isidro.
5ª IBERA PUB, 36"3/5 los 600, tierra, San Isidro.
6ª LA CIGUEÑA, 1'31" los 1400, arena, San Isidro.
7ª ENGAÑADO, 1'1" los 1000, arena, San Isidro.
8ª MEGAFOG, 59"3/5 los 1000, Argentino.
9ª DESPOTICO, 1'44" los 1600, arena, San Isidro.
10ª DR. PANGARITO, 1'1"4/5 los 1000, arena, San Isidro.
11ª CAP FLOWER, 1'1"3/5 los 1000, césped.
12ª KIM, 1'28"2/5 los 1400, césped.